FND solta recursos

[illegible]

Edição de hoje: 32 págs

Alto Madeira

Ciro Pinheiro e o Mundo Social
Páginas 1 e 2 do 4º Cad.

Ano LXIX nº 19.188 — Porto Velho, domingo 15, segunda-feira 16, de março de 1987 — Fundado em 15 de abril de 1917

JERÔNIMO NO GOVERNO

O governador Jerônimo Santana prestigiando o futebol. (Foto: J. Gomes)

POSSE SERÁ HOJE ÀS 15 HORAS

Eleito em 15 de novembro do ano passado, Jerônimo Santana, do PMDB, assume hoje, às 15 horas, no Ginásio de Esportes Cláudio Coutinho, o cargo de governador do Estado de Rondônia. É o primeiro que exercerá a função tendo sido escolhido diretamente pelo povo. O novo governador é goiano, de Jataí, e foi deputado federal por 12 anos. Em 82 perdeu a disputa de uma cadeira no Senado, mas em 85 ganhou, por larga margem, a eleição para a Prefeitura de Porto Velho. Seu nome foi durante o regime militar um símbolo da oposição e transformou a bengala que usa numa marca registrada. Apesar dos enormes problemas existentes atualmente no Estado e da dificuldade financeira enfrentada pelo país de uma maneira geral, Jerônimo Santana confia em que terá condições de realizar uma boa administração. Este fato é importante para quem sonha, mais uma vez, tentar chegar à Câmara Alta, apesar de não ter admitido, em entrevista exclusiva ao ALTO MADEIRA, que poderá encerrar sua carreira política no final deste mandato. O Secretariado do novo governador, divulgado em duas etapas na semana passada, contemplou as principais lideranças partidárias, mas sem dar vantagem a nenhuma delas. A briga pela indicação do partido para disputar o pleito de 90 já começou e este fato é criticado por Jerônimo Santana. Na Assembléia Legislativa, os líderes da oposição, cumprindo seu papel, tecem críticas ao novo Governo. Em todo o Brasil, outros 22 governadores serão empossados hoje. O presidente José Sarney enviou representantes a todos os Estados. Aqui, estará presente o presidente da LBA, Marcos Vilaça. (Posse dos governadores, páginas 3 e 8 do 1º Caderno, 1º 4, 5 e 6 do Caderno 2 e mais oito no Caderno 3).

Servidores fazem greve se não receberem resposta até amanhã

Se até às 16 horas de amanhã o Governo do Estado não responder às reivindicações do funcionalismo público, principalmente o que diz respeito ao pedido de aumento salarial de 69,4 por cento, os servidores irão à greve geral. A promessa é do vice-presidente da Aspron, Hélio Fonseca. Ele garantiu que delegações de todos os municípios estarão presentes à assembléia que será realizada em frente ao restaurante da Aspron.

Ontem, membros do Comando de Mobilização estiveram na redação do ALTO MADEIRA. Em mãos, eles tinham uma cópia do projeto-de-lei que o governador Ângelo Angelin enviou à Assembléia Legislativa disciplinando a pensão vitalícia dos ex-governadores, os subsídios e verbas de representação do governador e vice, auxílio aos secretários de Estado e membros do Ministério Público e adicional a aposentados. Entre outras coisas, Angelin pode uma pensão melhor alegando que a família do ex-governador Jorge Teixeira não teve dinheiro nem para pagar o seu enterro. "Isso é um absurdo", protesta Roberto Sobrinho, do Comando de Mobilização. (Página 3 do 2º Caderno).

Bandeirada em táxi pode subir mais 23%

Os taxistas da Capital decidem amanhã se aceitam a proposta da Prefeitura de Porto Velho de aumento na bandeira em torno de 23 por cento. O Sindicato da categoria pleiteou uma majoração de 60 por cento, mas o secretário Municipal de Transportes, Obetizo Aleluia, considera este valor "fora da realidade". Os novos preços decorrem do recente aumento no litro do álcool e da gasolina. (Página 3 do Caderno 2).

Clubes ameaçam recusar jogadores para seleção

Belo Horizonte (AJB) - O técnico Carlos Alberto Silva está tranqüilo com relação à apresentação de todos os 20 jogadores que convocou para a seleção pré-olímpica. Ele tomou conhecimento através da Imprensa de que Flamengo e Fluminense estariam tentando impedir a liberação de Bebeto e Eduardo, respectivamente, mas acha que o presidente Otávio Pinto Guimarães contornará todos os problemas e não haverá necessidade de revisão da sua lista". Todos esses problemas são contornáveis. O principal é que o jogador se disponha a defender a seleção. Tive o cuidado de procurar os clubes antes da convocação, para conciliar os interesses de todos. Agora, a cota de sacrifícios de cada um deve ser dada, sem prejuízo para este ou aquele. Acredito que o presidente Otávio Pinto Guimarães e o vice Nabi Abi Chedid vão aparar essas arestas - disse o treinador". Informado de que o próprio atacante Bebeto não estaria interessado em ir para a seleção, por considerá-la sem a importância de uma equipe a nível de Copa do Mundo, Carlos Alberto Silva rebateu a opinião do craque do Flamengo, dizendo que pretende fazer um trabalho sério com vistas ao Mundial de 90, na Itália, e todos os convocados precisam percorrer um longo caminho, ganhando o amadurecimento necessário para a Copa do Mundo". Convoquei 20 guerreiros, mas só deve ficar na seleção quem estiver disposto a guerrear. Encontrei a maior boa vontade nos clubes que visitei e confio que o presidente Otávio Pinto Guimarães vai contornar todas as questões. Afinal, a seleção não é minha. É de todos os brasileiros".

Goleada marca o início da festa

[illegible]

TROFÉUS

[illegible]

Rapazes brigam por uma mulher

[illegible]

Camponeses famintos tentam saquear comércio no Ceará

[illegible]

NOVA RONDÔNIA

Circula encartado, hoje, no Alto Madeira, o tablóide Nova Rondônia, editado pela Divisão de Comunicação Social, trazendo ampla retrospectiva dos quase dois anos do Governo Angelin. Não pode ser vendido separadamente.

Losrival e Drago

[illegible]

NOVA RONDÔNIA

O Estado de Rondônia inicia, hoje, uma página de [illegible] pelo governador Jerônimo Santana.

[illegible]

BRADANDO EM VÃO

[illegible]

MUTIRÃO DE LIXO

[illegible]

OLARIA

[illegible]

Alto Madeira

EMPRESA ALTO MADEIRA LTDA.
Fundado em 15 de Junho de 1982
ELIO DOS SANTOS
Diretor Geral
ELIO MARCHESINI DOS SANTOS
Diretor Superintendente
NEANA MARCHESINI DOS SANTOS
Diretora Administrativa
LOLA MARENE DOS SANTOS CARVALHO
Diretora Tesoureira
IVAN MARCHESINI FILHO
Editor Chefe
Redação: (069) 223-3388 e 223-3075
Diretoria: (069) 223-2786
Gerência: (069) 223-3161 e 223-6833
Telex: (069) 2120 JAMR
Direção Redação e Oficinas

Av. Rosevelt, 1120 Caixa Postal 400
Impresso em Off Set

ASSINATURAS
[illegible]

SUCURSAIS
[illegible]

OPINIÃO

Um novo governador, uma nova esperança

Ao assumir hoje o cargo de governador de Rondônia, Jerônimo Santana dá início a um ciclo histórico. Primeiro chefe do Executivo constitucional eleito diretamente pelo povo, Jerônimo Santana tem pela frente uma árdua missão da qual deve estar plenamente consciente, pois há anos vinha se preparando para ocupar a função que hoje alcança.

O Estado de Rondônia, sem dúvida nenhuma, tem um futuro promissor pela frente. Palco de uma intensa migração, que nos últimos anos praticamente triplicou sua população, este Eldorado brasileiro virá, brevemente, a se tornar um dos maiores celeiros agrícolas do país. E, como em todo processo econômico, ou se guisa verão as indústrias.

Contudo, para que esta época de bonança chegue o mais rapido possível é preciso que volumosas somas de dinheiro sejam investidas em obras de saneamento básico, rodovias vicinais, parque energético, escolas e hospitais. O Governo Federal tem por obrigação moral atender às reivindicações neste sentido da classe política estadual.

Viver em Rondônia, em muitos lugares, ainda é uma aventura. A epopéia romântica dos seringueiros e da Estrada de Ferro Madeira-Mamoré ainda não está tão longe para ser esquecida. O Governo, então, precisa estar atento a todas essas peculiaridades e ciente para que os sonhos dos que migraram para esta fronteira não se transformem em pesadelos.

Jerônimo Santana, por certo, está atento a todas estas questões. Sua larga experiência parlamentar – foi deputado federal por 12 anos – o ajudará a trilhar os caminhos intransitáveis da burocracia dos ministérios e conseguir as verbas necessárias à implementação do seu Plano de Governo. Tudo isso deve estar passando por sua cabeça.

Vamos, consequentemente, dar um crédito de confiança ao primeiro Governo de Rondônia consagrado nas urnas. E lutar de esquerda, pelo menos por enquanto, as questões partidárias. Vamos ao seu norte na sua árdua luta difícil pela melhoria das condições de vida de nossa população. Vamos nos dois, sinceros, as questões que sejam de real interesse do Estado.

Confiemos no seu novo Governo que chega trazendo esperanças. O crescimento de Rondônia, nos campos social e econômico, trará benefícios para todos e não só para os que hoje estão no Poder. A batalha não é apenas de quem, eventualmente, está ocupando cargo público. O trabalho pertence a todos nós. A vez é nossa.

Ari Souza Lima

Lei do Tóxico, ementário

[illegible]

CANTINHO DO BATE PAPO

ALGO TAVARES

[illegible]

EXCLUSIVO

Na entrevista que deu ao ALTO MADEIRA, Santana lembrou a campanha passada e falou sem mágoas dos adversários políticos.

JERÔNIMO PODE SE APOSENTAR NO FIM DE SEU MANDATO. O SENADO É APENAS UMA HIPÓTESE

Em entrevista exclusiva concedida ao ALTO MADEIRA, o governador Jerônimo Santana, que hoje está sendo cuspido, garantiu que manterá um relacionamento franco e aberto com a imprensa de que espera apoio inclusive através das críticas construtivas. Sentado à mesa de seu Gabinete de trabalho provisoriamente instalado em uma das salas da Sudeste, em Porto Velho, Santana falou aos jornalistas Ivan Marques (editor geral do ALTO MADEIRA) e José Meschonca, após ter concedido duas entrevistas coletivas e atendido dezenas de outros profissionais que o procuraram particularmente para questionar assuntos de interesse de seus respectivos órgãos de comunicação no início da tarde da última sexta-feira.

REALIZAÇÃO

Considerando-se "politicamente realizado em Rondônia", Santana não admite claramente se disputará as próximas eleições para o Senado, uma de suas metas no Estado, oportunidade que perdeu em 82 ao ser derrotado pela ação de campanha do então governador Jorge Teixeira, que na ocasião garantiu ao PDS a escolha dos três representantes de Rondônia para o Senado Federal. Após a derrota, muitos acreditaram que Santana estava politicamente derrotado em Rondônia. Sua ação seguinte, porém, levou-se à condição de reconhecido comando geral do PMDB no Estado, e vice-versa. Sua carreira, porém, que floresceu ao longo tempo com Jorge Teixeira, recentemente falecido.

O que parecia ser questão pessoal entre ambos, porém, teria sido interpretado como ao verdade. Santana fundou o movimento à ação de Jorge Teixeira como governador do Estado, mas não hesitou em tentar obter o apoio do ex-governador para seu partido, reconhecendo a popularidade e liderança do "Teixeirão". Possivelmente a tentativa teria obtido êxito, caso Teixeira já não estivesse sem condições de voltar a Rondônia e imprimir o ritmo intenso que garantiu sua presença permanente em todos os pontos do Estado. O ex-governador já era vítima da doença que o mataria alguns meses depois.

CEDO DEMAIS

Jerônimo Santana aproveitou a entrevista para criticar "aqueles que já agora lançam-se às candidaturas para governador, senador e outros cargos nas próximas eleições". Ele considera "cedo demais para ações deste tipo". E confirma: "Minha disposição atual é trabalhar muito pelo Estado, e, pode até ser que venha a me aposentar depois. Até lá não sei ao certo e sem pensar sobre o assunto. Agora, e sempre, com nosso compromisso de promover o crescimento de Rondônia".

O ESTADO

Perguntado sobre o fato que mais marcou sua atividade política em Rondônia, antes da eleição para governador, Jerônimo Santana lembrou seu trabalho pela criação do Estado. "O projeto, bastante abrangente, acabou prejudicado pelos interesses do Poder Executivo. Nossa pretensão inicial foi derrotada, mas prevaleceu nossa luta, e o Estado acabou sendo criado, embora através de um projeto que muito se distanciou daquilo que realmente pensávamos para Rondônia".

Sobre a polêmica questão de que teria votado contra a criação do Estado de Rondônia, Jerônimo Santana fez questão de corrigir "o que foi erroneamente divulgado através dos órgãos de comunicação". Segundo o governador, "[illegible] contra a opção que [illegible] Ocorre que, enquanto o projeto de [illegible] original foi derrotado, havia toda uma movimentação do PDS, na época maior, para aprovar aquele conduzido por determinação do presidente João Figueiredo. Como assim, no dia da votação, quando todos os membros do PMDB, minha bancada, estiveram ausentes, eu me mantive firme e fiz minha declaração, [illegible] abstendo-me de votar, o que é bem diferente do ato de votar contra. Eu não fui favorável, e com poderia ser, sim, [illegible] sabia que poderia ter sido bem mais completo, levando Rondônia a ter inúmeros alguns benefícios que [illegible] necessários. Mesmo assim, não votei contra. [illegible] que abstive. O que foi divulgado posteriormente [illegible] resultado de uma ação que tinha como [illegible] de desacreditar este político junto ao povo [illegible]".

"MDB"

Nesta entrevista, Jerônimo Santana tomou conhecimento de que a edição da revista "Senhor", de 29 de janeiro de 87, publicou um destaque pequenos resumos de perfis sobre os novos governadores eleitos em 15 de novembro de 86. Na matéria, envolveu-se o governador rondoniense como tendo sido membro ativo do Movimento Revolucionário "8 de Maio", e MR-8, recomendando sobre esta informação. Santana negou categoricamente e determinou na mesma ocasião [illegible] no sentido de que a revista sanasse definitivamente a questão "em reportagem que está sendo sobre minha pessoa". Segundo Jerônimo Santana, "nada do que diz a revista é verdade. Nunca participei do MR-8. Não sei nem o que é isso".

EMPRESTIMOS

O governador Jerônimo Santana revelou que já determinou "ação intensa dos senadores rondonienses no sentido de que sejam aprovadas matérias que se encontram em Brasília, que permitem ao Estado contrair empréstimos até mesmo no exterior, para execução de vários programas de governo, inadiáveis e essenciais para o progresso de Rondônia".

Finalmente, Santana admitiu que com a formação de seu Secretariado, ficaram revestidos grupos antagônicos de suas idéias, dentro do PMDB. Perguntado se realmente este objetivo foi [illegible], o governador respondeu rindo com uma outra pergunta para os jornalistas: "O que é que vocês acham?".

Terminada a entrevista, Jerônimo Santana, de bengala (sua nova prótese) e chapéu à Brossard, despediu-se e, acompanhado de sua irmã, Maria Santana, foi almoçar. Antes, concordou em posar para o novo visual e foi fotografado pelo colunista J. C. Coqueiro.

Vilaça vem representando Sarney

[illegible]

O segredo do sucesso é estar sempre nos braços do povo.

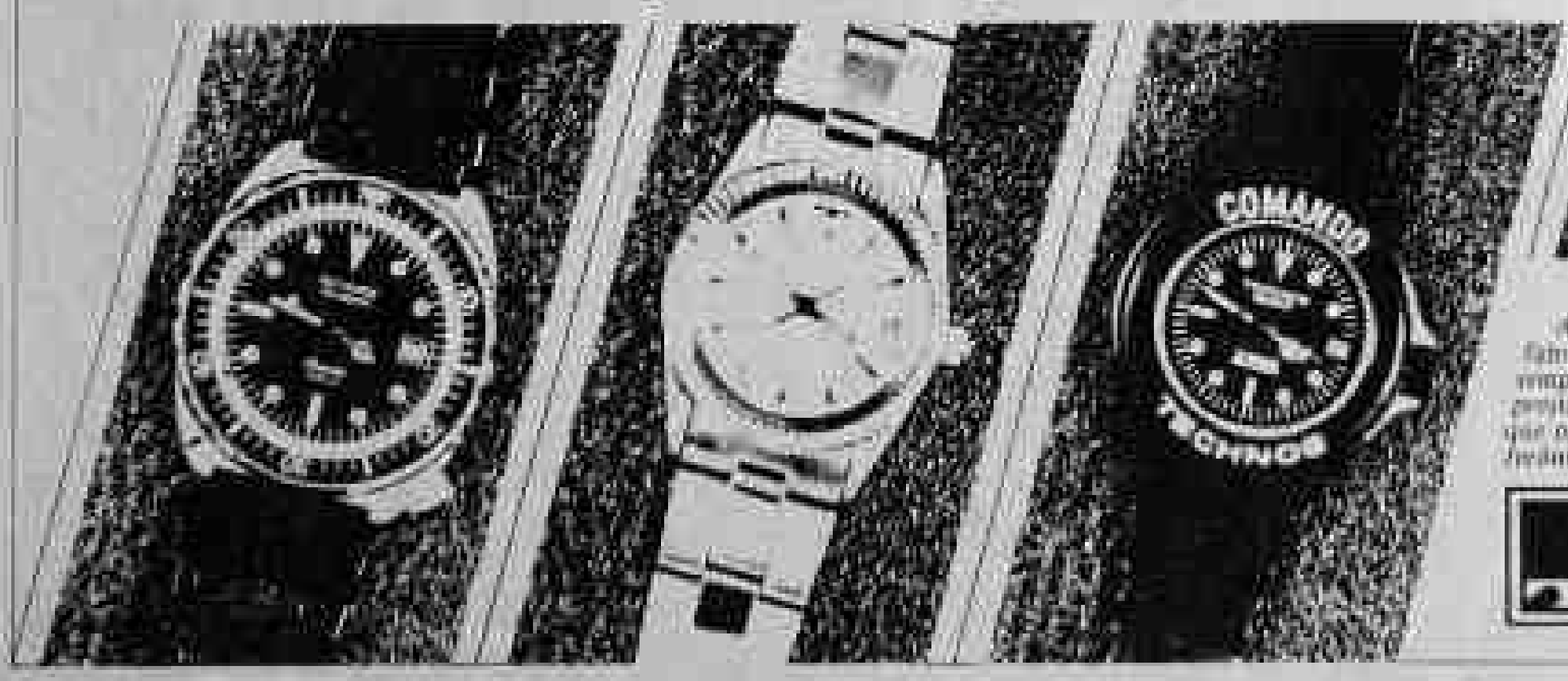

A Technos da Amazônia, fabricante dos relógios que estão sempre nos braços do povo, presta sua homenagem à um homem que nunca esteve de braços cruzados: Jerônimo Santana

TECHNOS DA AMAZÔNIA S/A

Obras em Guajará-Mirim

Durante o Governo Angelin foram enviados regularmente os suprimentos em materiais necessários ao funcionamento dos hospitais e das escolas.

O prefeito de Guajará-Mirim revela vários investimentos sociais para seu Município.

A situação privilegiada em termos de educação foi mantida para Guajará-Mirim durante o Governo Angelin que enviou os recursos necessários e formou material humano.

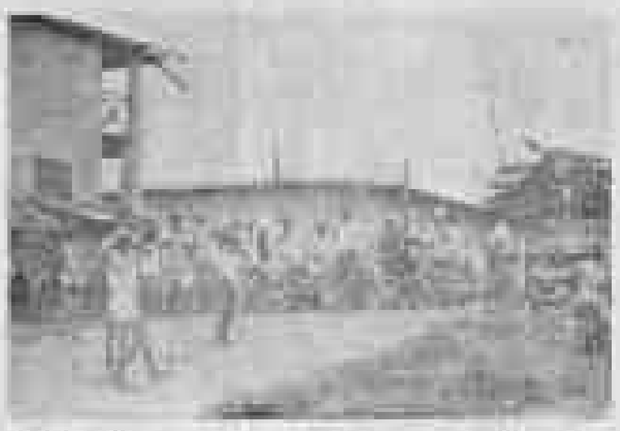

[illegible]

Guajará desenvolve convênio internacional

Guajará-Mirim, Pérola do Mamoré, é uma das mais antigas cidades de Rondônia. Tem atualmente 57 anos e mais de 60 mil habitantes. Convive tranquilamente com sua "irmã" boliviana, Guajaramerin, através de um firme comércio bilateral. Da Bolívia vem para o Brasil, através de Guajará cerca de 30 mil cabeças de gado por ano, e perto de 4 mil toneladas de borracha e quase 300 mil hectolitros de castanha.

Entretanto, por Guajará-Mirim é vendido à Bolívia vários produtos manufaturados, grande quantidade de gêneros alimentícios e até veículos. De qualquer forma, Guajará-Mirim que tem se conservado fora do alcance das levas de migrantes que chegam a Rondônia, possui boa estrutura médica e educacional, e oferece ainda excelentes condições para atender o turismo nacional e internacional.

A [illegible] da maior [illegible] da Ferrovia Madeira-Mamoré [illegible] do Governo [illegible]

Guajará Mirim lembra preocupação do Governo Angelin com municipios

Márcio Raposo

[illegible]

Mesmo considerada também privilegiada em termos de saúde, e com folga em seus leitos hospitalares, Guajará recebeu recursos para manutenção e ampliação dos serviços médicos locais, além da contratação de profissionais da medicina.

No lote de equipamentos pesados [illegible] à Prefeitura Municipal pelo Governo Angelin, destacam-se vários caminhões de limpeza.

[illegible]

[illegible]

[illegible]

OBRAS EM PORTO VELHO

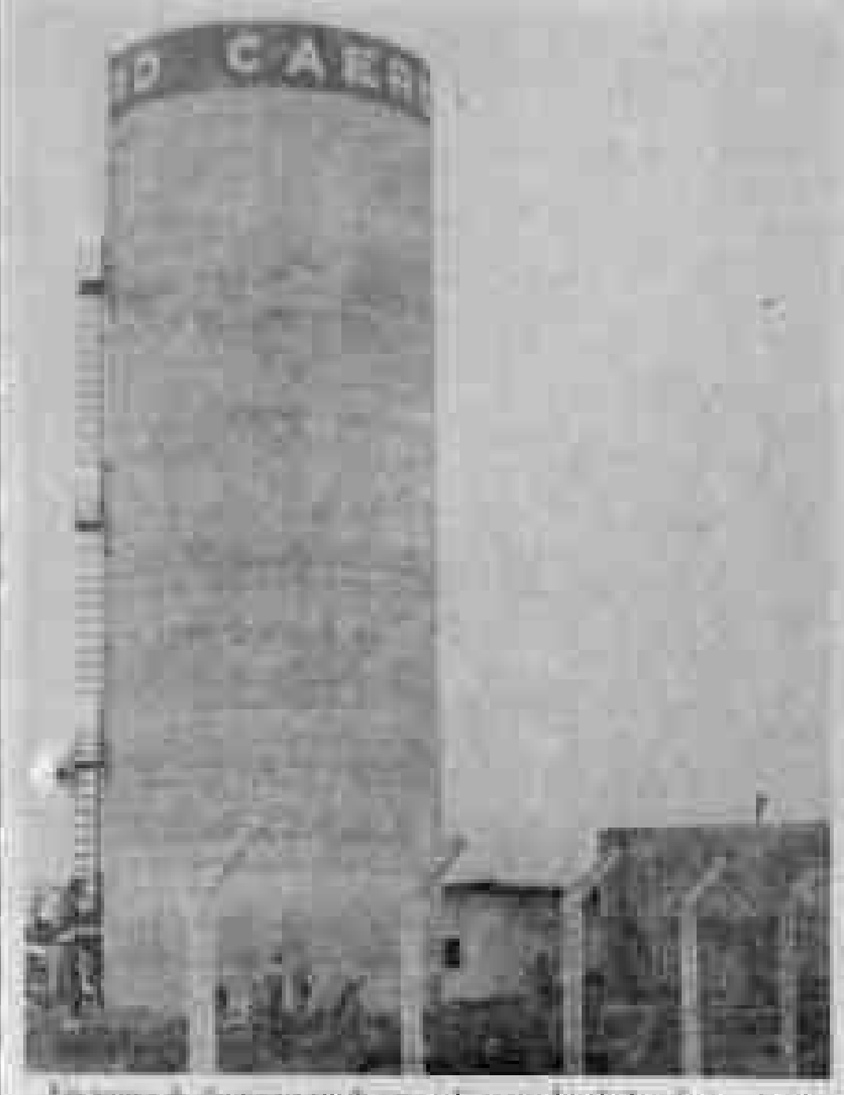

[illegible]

Melhorias no sistema de telecomunicações em Porto Velho também foram conquistas do Governo Estadual junto à Brasília.

O prefeito Tomás Correia afirma que foi fundamental para sua administração a repasse de recursos garantido pelo Governo Angelin.

Para Tomás Corrêa o Governo Angelin deixa saldo positivo

Com o apoio do governo Angelin a prefeitura de Porto Velho pode urbanizar várias ruas.

[illegible]

O Instituto Tancredo Neves já dispõe de Colégio para o primeiro grau.

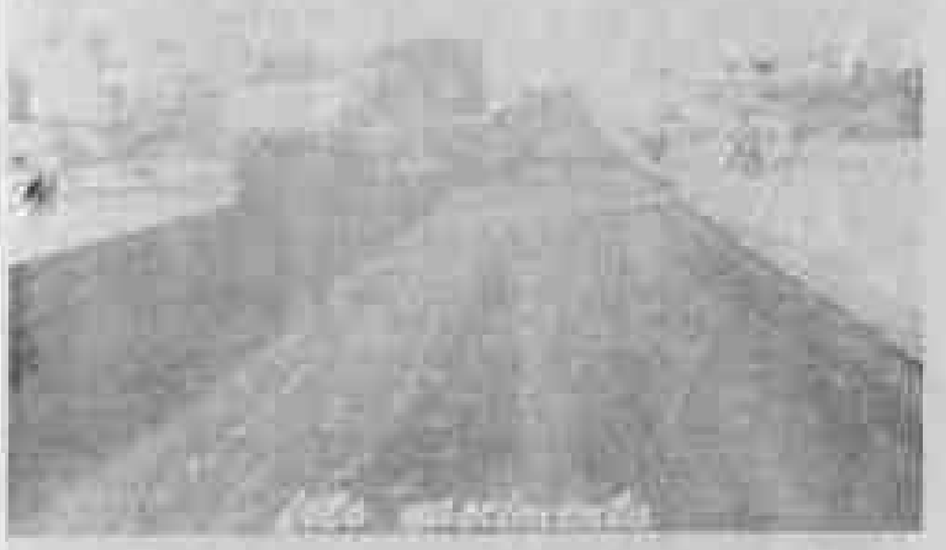

Com a ajuda do governo Angelin Santos realizou novos postos e Motocyclos foram mais fácil para a Polícia Militar [illegible]

Com a introdução de vários postos tipo "base" para a polícia ficou mais fácil garantir a segurança pública.

[illegible]

Máricio Raposo

Dois fugitivos foram recapturados

O Sargento Gilberto Alves de Oliveira, que mora na Rua Campos Sales, 1141, foi preso pelo agente policial Vôlor, da Delegacia de Homicídios sob suspeita de ser um dos fugitivos de uma delegacia de Salvador conforme mandado expedido de busca para todo o país.

Gilberto foi recebido na nona cela da 3ª Delegacia enquanto o Delegado Geraldo Pereira, do Departamento de Polícia Interestadual Polinter, mantinha contato com a polícia baiana para confirmar os últimos detalhes.

"PEDIGUI"

Também foi preso e levado para uma cela da 3ª Delegacia o funcionário público José de Almeida Oliveira, o "Pereca" que estava foragido da delegacia de Polícia de Canal do Sul desde dezembro do ano passado. Ele estava aguardando julgamento quando conseguiu evadir-se de sua cela e desde então não tinha mais sido visto. Na sexta-feira foi preso no Terminal Rodoviário quando preparava-se para embarcar para Colombo.

Sexta-feira, 13, teve muitos acidentes

Dia 13, sexta-feira, não necessitou-se de muito para acontecer muitos acidentes em todas as ruas da capital. Na maioria, vítimas foram mais a [illegible] da semana, [illegible] do Departamento Estadual de Trânsito, [illegible]. Desde [illegible] foi o problema [illegible] Corsa Bibi que atropelou um menino [illegible] quando foi chamado pelo Corsa dirigido pelo professor João Corsa Bibi, [illegible] Ministério da Educação.

Os danos no motociclista foram pequenos e o professor Bibi [illegible] e [illegible] foi levado para ser atendido no Hospital de Base onde foi liberado [illegible].

OFICIAL

No cruzamento Calama com Campos Sales o veículo de placas [illegible] uma Toyota da Secretaria de Administração conduzido pelo motorista Francisco das Chagas Dos Santos atropelou o motociclista José Sabino [illegible] de Bauru.

A vítima sofreu ferimentos graves e foi socorrida. A motocicleta ficou bastante danificada. Quando se pensava [illegible] o motorista desconhecido que José Sabino estava dirigindo sem habilitação e que pode completar [illegible] a sua direção.

PIVETES ATACAM RIVAL COM FACA E GARFO

Sem [illegible] a intervenção de vizinhos, o estudante Francisco Hélio Milani, de 17 anos, teve de "jantado" pelos pivetes I.O. de 12 anos e B.N. também de 13 anos que atacaram a vítima com um garfo e uma faca após discutirem por causa de uma pipa. Na rua Mestre, bairro Nova Porto Velho.

Na verdade os três garotos nunca haviam discutido para saber a quem competia a [illegible] da [illegible] uma pipa que passa diariamente pelo local onde aconteceu a desavença, quando subia de [illegible].

Francisco tinha conseguido [illegible] a [illegible] a tentar a compreender a [illegible]. Os dois pivetes [illegible] e [illegible] uma discussão que aconteceu quando as mães passaram a ser ofendidas moralmente.

Enfurecendo a briga I.O. e B.N. [illegible] contra Francisco com [illegible] e garfo. A vítima [illegible] com lesões no olho esquerdo. Pedindo [illegible] ajuda [illegible] conseguiu [illegible] que conseguiu refugiar-se [illegible] na [illegible] da DP. Std.

Diretoria do Detran é indiciada

[illegible]

Cruz homenageado na Escola de Polícia

No último dia de sua administração na Secretaria de Segurança Pública, Francisco Cruz foi homenageado por funcionários da Escola de Polícia onde realizou uma rápida solenidade que reuniu o governador Angelo Angelim. Cruz recebeu uma placa de prata em que constam os agradecimentos de sua equipe de trabalho.

A solenidade aconteceu por volta das 18 horas quando o governador Angelim inaugurou a biblioteca que levou seu nome. Na ocasião, o ex-governador foi também homenageado pela atenção dada à Secretaria de Segurança Pública.

Em seguida o secretário Francisco Cruz recebeu dos delegados e demais funcionários uma placa comemorativa por sua passagem à frente da SSP. Ele falou agradecendo o empenho dos colaboradores e colocando-se à disposição.

Cruz homenageado pela classe policial no último dia de gestão.

ESTADO DE RONDÔNIA
TRIBUNAL DE CONTAS

CONCURSO PÚBLICO PARA PROVIMENTO DE CARGO DE ADJUNTO DE PROCURADOR

EDITAL DE REALIZAÇÃO DE PROVAS

A Comissão Organizadora do Concurso Público em referência, comunica aos candidatos nos termos que se prestar seus horários de acordo com o seguinte cronograma:

Dia 21 - SÁBADO
Horário: 8:00 às 12:00 - Direito Penal e Processo Penal
15:00 às 18:00 - Direito Constitucional e Tributário
Local: Auditório da SEPLAN
Endereço: Secretaria de Planejamento - Anexo Esplanada das Secretarias (próximo ao TCE)

Dia 22 - DOMINGO
Horário: 8:00 às 12:00 - Direito Civil e Processo Civil
15:00 às 23:00 - Direito Administrativo e Comercial
Local: Auditório da SEPLAN
Endereço: Secretaria de Planejamento - Anexo Esplanada das Secretarias (próximo ao TCE)

Porto Velho, 11 de março de 1987
Conselheiro HELIO MAXIMO PEREIRA
Presidente

VENDE-SE

UM GOL PLUS 86, A TRATAR NACIONAL OU PELO TELEFONE 221-5289.

VANTAGEM COMO ESSA NUNCA MAIS!

O BANACRE apresenta a seus clientes o melhor investimento do momento: o novo CDB-BANACRE. Garantimos a melhor taxa do mercado. Venha nos visitar hoje mesmo e obtenha melhor retorno para sua aplicação.

banacre

FLORESTA HOTEL

UM HOTEL DE CLASSE EM RO

A melhor hospedagem no centro da Cidade
suítes - apartamentos
ar condicionado
elevador TV a cores
restaurante piscina

QUEM LUTA PELO DESENVOLVIMENTO PODE CONTAR COM QUEM DESENVOLVE
MARÇO - DOMINGO 15 - 87
08:30
10:30
12:30
14:30
16:30 Posse
18:30
20:30
novos tempos novos rumos
GRUPO FLORESTA
FLORESTA HOTEL
imaf
INDUSTRIAL MADEIREIRA FLORESTA LTDA
madeireira dragão
HABITAÇÃO
Planejamento e Vendas Ltda
consimo
CONSTRUÇÕES CIVIS E IMOBILIÁRIA LTDA.

Amir não espera Assessoria transitória

Genival Nunes, deputado do PMDB

Genival confia na nova Administração

Após ter participado de reunião com o novo Secretariado do Governo do Estado de Rondônia, o deputado Genival Nunes (PMDB) declarou que "foi possível observar que todos estão com os melhores propósitos para servir à causa rondoniense, com plena disposição para o trabalho, profundamente cientes dos problemas, além de altamente capacitados para o exercício do cargo".

Para o parlamentar, "Jerônimo Santana terá realmente uma profícua administração, podendo, inclusive, contar com o apoio dos parlamentares nesta Casa, em particular da bancada do PMDB, que não medirão esforços na hora de apoiar ações que visem os interesses de nosso povo".

Bianco lamenta convite a estranhos

– Estamos saindo de dois anos de Governo do PMDB, o que foi uma lástima. Um Governo que tanto falou em programas de Agricultura, e não entregou nenhum título definitivo de terra durante 24 meses – destacou o ex-deputado estadual José Bianco, presidente Regional do Partido da Frente Liberal (PFL).

José Bianco acrescentou que "infelizmente para todos nós, Jerônimo Santana, antes mesmo de iniciar seu Governo, criou nada menos do que seis secretarias extraordinárias que sequer foram aprovadas pela Assembléia Legislativa, caracterizando um grande descaso para com a ALE, que foi tratada como qualquer órgão do Executivo, e não um Poder Legislativo em que se constitui. Foram apenas cargos criados para beneficiar peemedebistas que perderam as eleições passadas.

Disse ainda o ex-deputado que Santana, ao formar seu Secretariado, deixou em mãos de pessoas de fora de Rondônia nada menos do que dez órgãos que atuam diretamente na área financeira ou tem relacionamento com ela. "Para nós, foi a caracterização de que não confia nos peemedebistas de Rondônia, aos quais deve faltar probidade, considerando-se a ação do governador".

O novo chefe da Casa Civil do Governo de Rondônia, ex-deputado estadual Amir Lando, admitiu que "desde que não haja qualquer estrangulamento entre o Secretariado e o governador Jerônimo Santana, certamente que mudanças poderão ser feitas pois todos são cargos transitórios, e uma vez descaracterizada a vitalidade nada mais correto do que a busca do aprimoramento da Administração pública". Disse, porém, que o trabalho efetuado pelo novo governador, na busca de nomes para formação de todos os escalões do Governo de Rondônia, "foi com a preocupação de formar um quadro duradouro".

Já o senador Ronaldo Aragão, que na cerimônia de posse hoje, no Ginásio de Esportes Cláudio Coutinho, representará o presidente do partido, Ulysses Guimarães, considera a política como uma atividade dinâmica, passível de mudanças a qualquer momento. Mas também é da opinião de que houve a preocupação de Santana em formar um Secretariado duradouro.

Sidney Guerra apoiará o que for bom para RO

Independente de qualquer vínculo partidário, o presidente da Assembléia Legislativa, deputado Sidney Guerra, anunciou: "Naquilo que for para beneficiar o Estado, darei total apoio às propostas e tomadas de posição do governador eleito Jerônimo Santana, mesmo comportamento que terão, certamente, todas forças políticas [illegible] de qualquer tipo de paixão que o [illegible] os interesses de Rondônia devem prevalecer".

– Quando o governador eleito fala em melhorar as condições de trabalho de setores prioritários como energia, saúde e segurança ou quando diz, em entrevistas, que terá um Governo aberto às críticas, então ele só pode receber o aval não só de nós, que formamos no PMDB, mas, também, de todos segmentos da sociedade rondoniense" enfatizou o presidente da ALE.

Como empresário do setor de [illegible], o deputado Sidney Guerra [illegible] favorável a uma [illegible] de fiscalização [illegible] bilite que permita a ampliação de atividades em benefício social. "O que Jerônimo deixou bem claro na entrevista, e é mais um ponto em que concordo com ele, é que, já é tempo de nosso Estado assumir uma postura de menor dependência em relação à União, e isto só acontecerá com a melhoria dos rendimentos e a conscientização de que todos temos uma parcela de responsabilidade na construção da sociedade [illegible]", concluiu o presidente da Assembléia Legislativa.

Osvaldo Piana, deputado do PFL

Piana espera "Governo extraordinário"

O deputado Osvaldo Piana, segundo vice-presidente da Assembléia Legislativa, foi sarcástico em suas observações sobre o novo Governo rondoniense. Para o parlamentar, "com tantas secretarias extraordinárias, espera que Jerônimo Santana faça um Governo extraordinário".

Na realidade, ele não acredita mesmo no sucesso da administração de Santana e considera "uma grande piada o próprio PMDB contratar mais de 14 mil funcionários em período eleitoral e depois se arvorar moralizador anunciando que vai demitir "fantasmas".

Segundo Piana, "fantasma é este partido que encontra-se perdido no tempo e no espaço, sem nunca ter se materializado em termos de uma verdadeira administração, quer estadual ou nacional".

Fidélis pede fim às perseguições

O líder da bancada do Partido da Frente Liberal, deputado Edison Fidélis, disse esperar que "o novo governador cumpra os compromissos assumidos em campanha, fazendo um Governo democrático" e que "os recursos destinados aos municípios não sejam [illegible] por [illegible] dos prefeitos". Para Fidélis, "o que Angelo [illegible], esperamos que Jerônimo Santana coloque em prática traduzida em verdadeiro apoio à população através das áreas de saúde, educação, energia e agricultura. [illegible] PMDB, [illegible]".

– Esperamos, também, que Santana apresente [illegible] e tome providências junto à população [illegible] o problema da divisa com o Estado do Acre, [illegible] – disse o parlamentar, [illegible] que seu partido acredita que a experiência de mais de 12 anos de Jerônimo Santana, como parlamentar, poderá ser útil no relacionamento harmônico e independente entre os poderes Executivo e Legislativo.

Disse ainda o líder pefelista que deseja [illegible] dos programas de aplicação do dinheiro público. Acrescentou o parlamentar: "Apoiaremos uma política de aumento da arrecadação de tributos através de fiscalização séria, para que seja coibida a corrupção. [illegible] exigimos que também seja fiscalizada a aplicação dos recursos arrecadados, para que haja realmente o resultado final satisfatório".

Fidélis disse desejar que Santana "faça um Governo voltado para todos os rondonienses, e não apenas para facções partidárias, discriminando o diretor, [illegible] da Administração Angelo Angelin, onde o [illegible] oficial do Estado funcionou apenas para atender aos interesses de pessoas ligadas a seu grupo político. [illegible] para ser uma instituição de ajuda agrícola, já que este setor é a grande esperança de todos nós".

Finalizando, o parlamentar revelou que "as oposições, principalmente o PFL, não radicalizarão. Estarão abertas ao diálogo, [illegible] do Governo, desde que este venha, realmente, atender aos interesses da comunidade e jamais compactuando de ações que tenham como objetivo apenas satisfazer interesses pessoais ou de grupos".

Heitor Costa, deputado do PDT

Chiquilito diz que o povo merece "o melhor"

O ex-deputado federal Francisco Chiquilito Erse (PFL), [illegible] em Rondônia [illegible] PMDB [illegible].

[illegible]

Segundo Chiquilito [illegible] para rondonienses, espero que [illegible] por este Estado".

PDT decepcionado com Secretariado

O líder da bancada do Partido Democrático Trabalhista na Assembléia Legislativa, Heitor Costa, declarou que manteve-se "até certo ponto confiante na seriedade de propósitos do novo governador do Estado" esperando que "homens [illegible] de moralizar a administração exercida pelo PMDB em Rondônia".

– Eu tinha alguma esperança. Agora, porém, com a divulgação dos nomes e a formação deste Secretariado extraordinário, tudo me leva a crer que não será uma Administração séria.

A.M.
67 ANOS

PULSA EM CADA RONDONIENSE O DESEJO DE UM FELIZ GOVERNO.

QUARTZ ELETRON
Indústria e Comércio S.A.

MONDAINE

Gonzaga pede coerência a Santana

Para o deputado Luiz Gonzaga, do PFL, [illegible] Jerônimo Santana [illegible].

[illegible] o deputado Luiz Gonzaga [illegible].

Festa da posse começa pela manhã

O governador eleito Jerônimo Santana será empossado hoje, às 15 horas, pela Assembléia Legislativa, em cerimônia a ser realizada no Ginásio Cláudio Coutinho. Às 16h30, no Palácio Presidente Vargas, haverá a transmissão de cargo do atual governador, Ângelo Angelin, para o eleito, Jerônimo Santana.

O governador Angelo Angelin fará a transmissão do cargo ao governador Jerônimo Santana na porta da torre.

A programação da cerimônia de posse do governador Jerônimo Santana foi mantida estabelecida. O governador eleito e o vice-governador, Orestes Muniz, chegando ao Ginásio Cláudio Coutinho, permanecerão na sala de recepção, enquanto o presidente da Assembléia, deputado Sidney Guerra (PMDB), abre a sessão de posse.

Logo após, o presidente da ALE, designará uma comissão de deputados para conduzir à Mesa o governador (que ficará à direita de Sidney Guerra) e o vice à esquerda. Em seguida, o presidente da Assembléia convida autoridades e o povo para ouvir a execução do Hino Nacional.

O presidente da Assembléia explica a sessão solene de posse do governador e do vice, convidando autoridades e o público presente para ouvir de pé o juramento. Após o juramento, o 1º secretário da Mesa, deputado José do Prado (PFL), fará o termo de posse, que será assinado por Jerônimo, presidente, membros da Mesa diretora e deputados. O mesmo procedimento será adotado para o vice-governador.

Um deputado falará em nome do Poder Legislativo Estadual. Em seguida, discursa o governador Jerônimo Santana. Terminada esta fase da solenidade, o deputado Sidney Guerra anuncia a execução do Hino do Estado. A mesma comissão que conduziu Jerônimo e Orestes à Mesa os reconduzirá à sala de recepção, enquanto o presidente da ALE encerra a solenidade.

PALÁCIO

É o seguinte o programa da transmissão de cargo no Palácio Presidente Vargas: 16h30 – Chegada de Jerônimo, Orestes e comitiva ao Palácio. Nesse momento, o chefe da Casa Militar acompanhará o governador, que passa em revista a guarda da Polícia Militar postada na rua José de Alencar.

O governador e o vice e as esposas serão recebidos, na escadaria principal do Palácio, pelo governador Angelin e esposa, que estarão acompanhados pelo chefe da Casa Civil do novo Governo. Em seguida, irão para o Gabinete do governador, onde será assinada a solenidade.

Após a execução do Hino Nacional – Banda da Polícia Militar, falarão os governadores Angelo Angelin e Jerônimo Santana. Em seguida, será executado o Hino do Estado. A tropa da PM desfilará em continência ao novo governador. Haverá leitura dos decretos de nomeação dos chefes da Casa Civil e Casa Militar. Encerrando a solenidade, Jerônimo receberá os cumprimentos das autoridades.

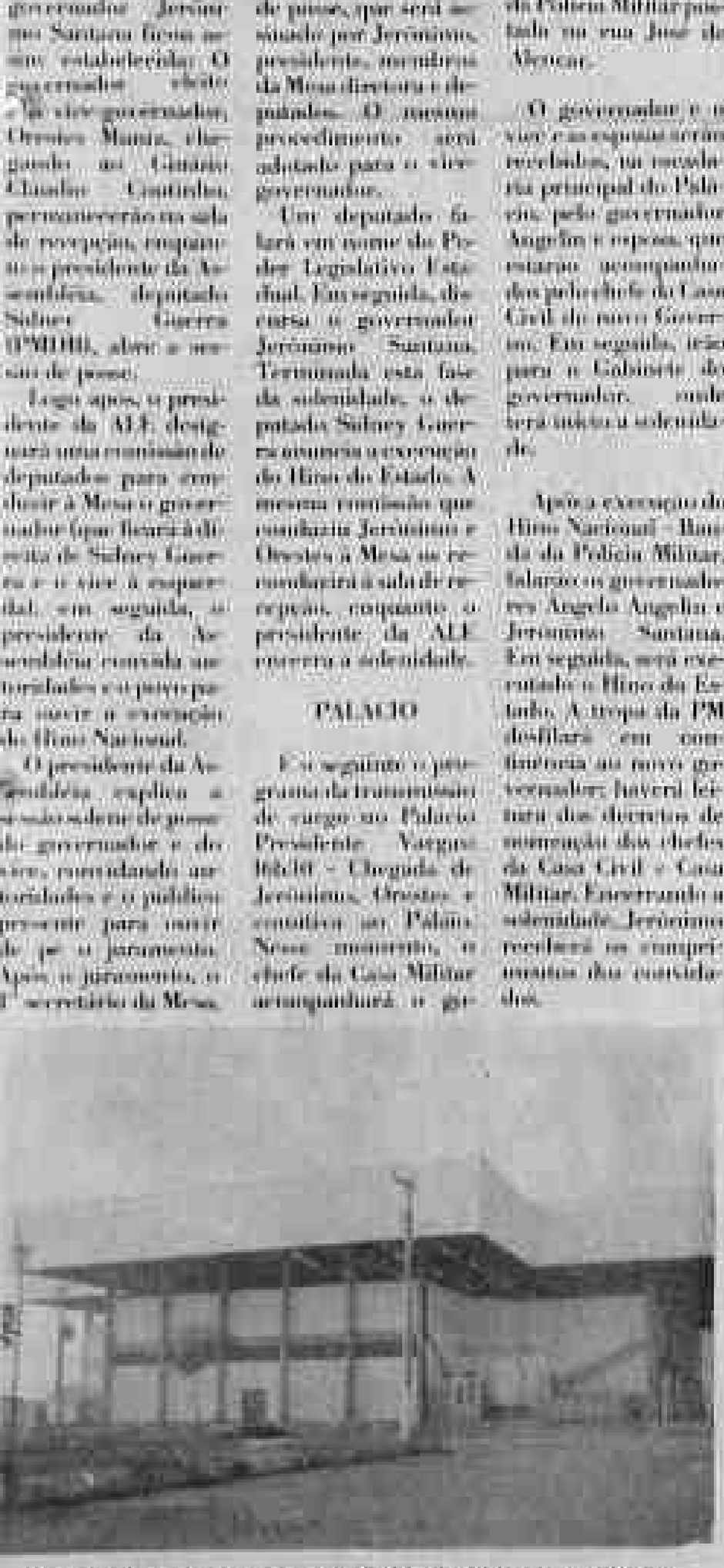

A solenidade de posse foi transferida da ALE para o Cláudio Coutinho.

AOS NOVOS GOVERNANTES, MUITO SUCESSO.

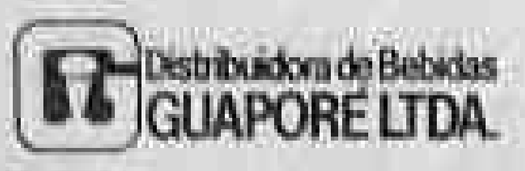

FELIZ GOVERNO, JERÔNIMO SANTANA

Estes são os votos de DROGAS LIDA, a serviço de uma vida saudável da população, que acredita inegavelmente no sucesso de sua administração em prol do bem-comum do povo rondoniense e da integração nacional.

A DROGAS LIDA tem medicamentos, perfumaria, cosméticos. Faz aplicações de injeções, soros e curativos.

DROGAS LIDA

Rua Amazonas, 970 - Fone: 221-0039

Cep 78.900 Porto Velho RO

NORTEMAQ - MÓVEIS E MAQUINAS LTDA.

Nós, que somos de Rondônia, aprendemos a confiar nesta terra. Hoje, quando comemoramos o último ciclo de Emancipação política com a posse do primeiro governador eleito, nos sentimos realizados, pois sempre procuramos estar presentes em todas as arrancadas de progresso, dando a nossa parcela de colaboração.

Consciente disso a NORTEMAQ, vem sempre buscando colaborar para que as forças somadas venham proporcionar a todos melhores condições de vida harmonia e um futuro digno de nossa terra e de nossa gente.

PARABENS GOVERNADOR

NORTEMAQ

Móveis p/ escritório - máquina de escrever - máquina de calcular - micro filmagem - mat. de expediente - suprimentos p/ computador.

REVENDEDOR: Fabrica de Móveis Florense, Bornes Eletronica - Memphis - Remington - Bell Howell.

Rua Calama, 440 - Bairro da Arigolândia - Tels. 221-6627 - 221-0249

COHAB-RO

Companhia de Habitação Popular de Rondônia

Mensagem

Neste momento de incertezas o qual atravessa o país, surgem esperanças a cada instante, e é em um destes instantes de esperança que o povo de Rondônia leva ao cargo máximo do Estado Jerônimo Santana, para que, ao lado do verde do PMDB, do verde da Amazônia e do verde da Esperança, possa o "Bengala" atender a seus anseios.

No ano internacional dos Sem-Tetos, a COHAB-RO tudo fará para atender às diretrizes do novo governante visando a beneficiar a população de baixa renda carente de habitação.

É imbuído deste espírito participativo que nós, funcionários da Companhia de Habitação Popular de Rondônia, saudamos V.Ex.ª, pedindo que Deus o ilumine e o oriente para as decisões justas em prol da comunidade em geral.

ALBERTO LUIS BANDEIRA DE MELO LISBOA
Presidente da Cohab-RO

Assume o governo do povo

O Estado de Rondônia vem hoje marcada heroicamente e que deverá perpetuar para sempre na memória de todos pelo trabalho até aqui desenvolvido em prol de seu crescimento e fortalecimento. Porque é hoje que forma posse o governador Jerônimo Santana, o primeiro eleito no país e com ele surge um novo horizonte de esperanças.

Cientes da necessidade da participação de todos na luta para a integração e desenvolvimento do Estado de Rondônia, LECIO PNEUS prestigia plenamente no sucesso administrativo do governador JERONIMO SANTANA, que representa os anseios de povo, que escolheu pelo voto livre, direto e soberano.

Sabemos que o governo e povo transformarão ainda mais este Estado numa nova e diferente fronteira do que tem sido até agora. Temos a certeza de que uma nova sociedade de grande importância para uma nova era do setor comercial e por isso é que hoje se unimos para que tenha absoluto apoio popular, porque Rondônia está em franco desenvolvimento e que necessita de ousadia e trabalhos ideais que realmente os anseios populares.

Por isso tudo é que LECIO PNEUS saúda e parabeniza o GOVERNADOR JERONIMO SANTANA, levando assim o pensamento de povo rondoniense.

PARABENS RONDONIA PELO GOVERNADOR ELEITO.
LECIO PNEUS LIMITADA. AVEA TENREIRO ARANHA 1200
TELEFONE: 221-4303 - 221-4407

Por todo o Brasil, eleitos são empossados

Tasso derruba antigos coronéis

Tasso Jereissati, governador do Ceará

Gueiros quer Ministério para Barbalho

Helio Gueiros, governador do Pará

Hélio Gueiros, 58, foi eleito para governar o Pará pela terceira vez. Deputado federal eleito em 1986 foi presidente considerado um político de centro. Seu nome cotado à Ministério do governador José Barbalho para ocupar a pasta de Minas e Energia, por ser um político moderado.

Acre: governador de 37 anos

Flaviano Melo, governador do Acre

Burity assume pela 2ª vez

Tarcísio Burity, governador da Paraíba

Alagoas, um dos mais pobres

Fernando de Melo, governador de Alagoas

Goiás deve dois meses

Henrique Santillo, governador de Goiás

No Sergipe, o único do PFL

Antonio Valadares, governador de Sergipe

Amazonino envolvido em denúncias

Amazonino Mendes, governador do Amazonas

Cafeteira, ex-inimigo de Sarney

Epitácio Cafeteira, governador do Maranhão

Silva venceu no Piauí por uma diferença bem pequena

Alberto Silva, governador do Piauí

SENHOR GOVERNADOR, APENAS UMA PALAVRA PARA SEU GOVERNO: TRIUNFO.

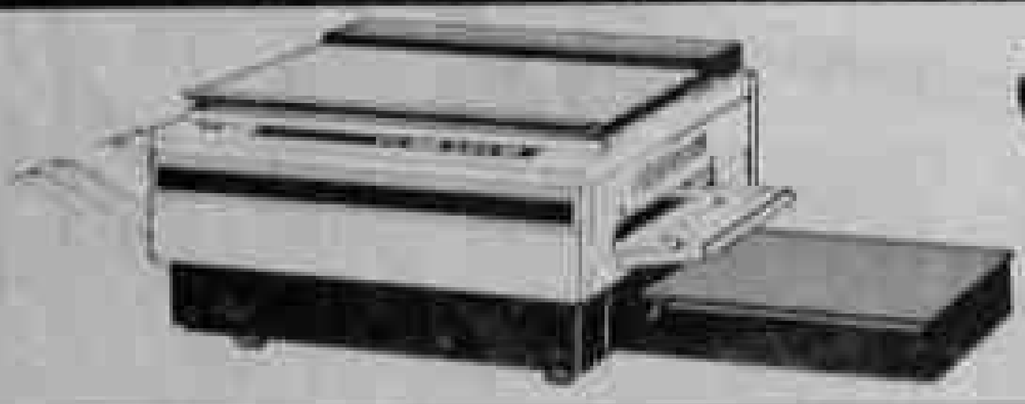

TRIUNFO
Multinacional Brasileira de Equipamentos S.A.
DISTRIBUIDOR EXCLUSIVO
COPYRON

Por todo Brasil, eleitos são empossados

Bahia: um quadro desolador

Waldir Pires, governador da Bahia

Único cassado que retorna

Miguel Arraes, governador de Pernambuco

Problemas, mas com dinheiro

Orestes Quércia, governador de São Paulo

Em Mato Grosso, salários atrasados

Carlos Bezerra, governador de Mato Grosso

Médico vai dirigir o ES

Max Mauro, governador do Espírito Santo

À nova equipe de Governo que assume Rondônia...

...Felicidades.

Polivetti

CONCESSIONÁRIO EXCLUSIVO DA OLIVETTI

GOVERNADOR

TUDO DE BOM E DE CONCRETO

CIMENTEC

TRANSPORTE EXPORTAÇÃO E COMÉRCIO LTDA

Por todo Brasil, eleitos são empossados

Miranda assume no MS

Marcelo Miranda, governador do Mato Grosso do Sul

[illegible]

Usineiro governa o R. G. do Norte

[illegible]

Geraldo Melo

ESTAMOS CONTRATANDO

A COMERCIAL DE VEICULOS LTDA - COVEL, está necessitando para contratação imediata dos seguintes profissionais.

01 - Enc. Dept° Pessoal:
- Sexo masculino
- Datilografo
- Experiência mínima de dois anos na função

02 - Lavador de Veículos

03 - Continuos

Os interessados favor comparecer munidos de toda documentação pessoal ao setor de pessoal da empresa, sito à Av. Carlos Gomes, 1135 c/ Campos Sales, falar com o Sr. FELIPE.

CONVITE

A Comissão de Organização para a fundação da Associação de Moradores do Bairro Jardim das Mangueiras convoca toda a comunidade do referido bairro para uma reunião no dia 21 de março do corrente, às 16h00min, na Sede da Associação de Moradores do Bairro Nova Porto Velho, sito a rua Amazonas c/ a rua 10, para tratar da seguinte pauta:

- Discussão e aprovação dos Estatutos da Associação;
- Eleição da Diretoria Provisória da Associação.

Porto Velho, 09 de março de 1987.

Eliabdo Henrique Ucbos
p/ A COMISSÃO DE ORGANIZAÇÃO

GRUPOS GERADORES PROGRESSO

PRONTA ENTREGA

VARIAS: 1850/2500W/63/12,5KVA
AGRALE: 4/5/6/7,5/9/10/18 e 20KVA
PERKINS: 30/36/45/60 e 80KVA
CUMMINS: 180/130/255 e 440KVA
MARCHON: 2/115/395/600KVA

Descontos Especiais P/Revendedores

PROGRESSO COM. IND. MAQ. LTDA

No dia de hoje, o Estado de Rondônia começa uma nova Era.
Progresso, Saúde, Educação, Administração e Valorização.
Nós confiamos na Democracia e Capacidade de Jerônimo Garcia de Santana

Prefeitura Municipal de Presidente Médici
Administração: Prof. Carlos Morong Filho.
"Unida com o Povo"

PÉ NO ACELERADOR,

JERÔNIMO

RONDOVEL
RONDÔNIA VEÍCULOS LTDA

PROMULGAÇÃO DA CONSTITUIÇÃO DEPENDE DE REFERENDUM DO POVO

[illegible]

Previsão é de Carta Magna moderna

[illegible]

O líder do PT no Constituinte, Luis Inácio Lula da Silva, defende a estatização dos bancos privados e de vários outros setores da economia

[illegible]

A Eletronorte sente-se feliz por haver contribuído, com a sua energia, para o sucesso das Administrações dos Governadores Jader Barbalho (PA), Gilberto Mestrinho (AM), Iolanda Fleming (AC), Onofre Quinan (GO), Ângelo Angelin (RO), Wilmar Peres de Farias (MT) e Luís Rocha (MA).

É com a mesma energia que vamos colaborar para o sucesso das Administrações dos novos Governadores: Hélio Gueiros (PA), Amazonino Mendes (AM), Flaviano Flávio Baptista de Melo (AC), Henrique Santillo (GO), Jerônimo Santana (RO), Carlos Gomes Bezerra (MT) e Epitácio Cafeteira (MA).

Eletrobrás Centrais Elétricas Brasileiras SA

Eletronorte Centrais Elétricas do Norte do Brasil SA

Governo José Sarney

SR. GOVERNADOR:

VAMOS INAUGURAR NO SEU GOVERNO E TAMBÉM ESPERAMOS FAZER MUITO POR RONDÔNIA.

bemol

Angelin pede aumento na pensão alegando que a família de Teixeira não tinha dinheiro para enterro

O governador Angelo Angelin enviou à Assembleia Legislativa projeto de lei disciplinando a pensão vitalícia dos ex-governadores, ex-substitutos e viúvas de representantes do governador e vice, extensiva aos ex-ministros do Estado e secretários do Município Público e adicional a aposentados.

A mensagem alterou a redação do artigo 1º da Lei nº 10, de 31 de julho de 1982, de modo a assegurar aos ex-governadores do Estado a pensão mensal vitalícia nos termos estabelecidos no dos ex-ministros e vantagens concedidas pela presidência da República ao Tribunal de Justiça e da Assembleia Legislativa.

Angelin justifica o projeto alegando que "considerando que não poderia contribuição dos harmonizar entre si, de adotar os critérios para a concessão e igualdade entre os governantes e vantagens e que se trata de direito legítimo".

O governador, "no uso das atribuições", alegou ainda a necessidade "sendo de que, a lei de Rondônia garante aos ex-ministros e ex-governadores Jorge Teixeira de Oliveira, o ex-ministro Gilberto Mestrinho e ex-Governador do Território, sua honrada família, por ocasião de prestados serviços, se não obrigado a aplicar para o atual governo do seu título de cidadão ronda de prestar".

Diz, ainda, a mensagem do Poder Executivo à Assembleia Legislativa: "Mesmo se desrespeitarem o cidadão com a sua família, inclusive sua desgraça, não deixou de ser hospitalário, dando a generosidade de seus Rondônia Bonorino em que se encontrava..."

PRECEDENTES

O projeto de lei de autoria do Executivo já encontrou a grave preocupação e poderá causar muita polêmica entre os deputados. Para os líderes do Governo da Assembleia Legislativa, que representa o segundo salário de 55,19% a aposentadoria deste governador "é uma injustiça".

Para o presidente da Sindicato dos Engenheiros, Jerônimo Santana, é um absurdo que o governador Angelo Angelin esteja pedindo aos deputados. "No seu governo foi aposentado Angelin recebeu mais de 200 salários mínimos por mês. Longe de a família Teixeira morrer na miséria".

Roberto Sobrinho, membro da Comissão de Mobilização, aprova "sábio alvitre" na mensagem governamental. "Por com lei, o ex-governador receberá 90% dos vencimentos e verbas de representação do governador que ele não tem mais. Como é que pode? E nós, servidores públicos, que recebemos 60,19% a título de reposição, como é que fica?".

Em diversas assembléias durante a semana passada, o funcionalismo prepara a greve de amanhã

Servidores esperam resposta do Governo até às 16 hs de amanhã

Ao cair tudo ocorrendo, a greve do funcionalismo poderá ser total e o Estado ficará sem funcionar a partir das 16 horas de amanhã, se o Governo não ceder à Assembleia Geral convocada pela Comissão de Mobilização do Funcionalismo para receber propostas de classe vindas desde janeiro, quando do aumento salarial dos congressistas.

De acordo com o líder da Comissão, "o Governo se tem feito engrandecer, mas vê que não precisa respeitar seus representantes, desrespeitando os princípios nos princípios, sem ter em conta desde um funcionário até hoje". Diz o líder Helio Teixeira, vice-presidente da Associação dos Servidores Públicos de Rondônia e coordenador da Comissão.

A Assembleia Geral de amanhã será em frente à sede do Ipaser e poderá ser transferida para outro local, dependendo do número, número geral de servidores.

O fato de nenhum deles já ter sido recebido pelo Governo parece que não tem mudado o posicionamento dos líderes sindicais. "Sabemos que muitos se preocupam e querem ajudar, mas sabemos que o governo é muito complicado, não conseguem a mudança de funcionamento, esperamos, mas não que quiserem mais greve, mas que parem mais cedo e se ajeitem", explicou Helio Teixeira.

O Governo está sendo pressionado por parte dos deputados, que teme não conseguir o quorum para a Comissão. Os deputados dizem que não podem ser responsabilizados pela greve, pois não foram eles que não receberam os salários.

O fato de nenhum deles ter sido recebido pelo Governo parece que não tem mudado o posicionamento dos líderes sindicais. "Sabemos que muitos se preocupam e querem ajudar, mas sabemos que o governo é muito complicado, não conseguem a mudança de funcionamento, esperamos, mas não que quiserem mais greve, mas que parem mais cedo e se ajeitem", explicou Helio Teixeira.

O Governo está sendo pressionado por parte dos deputados, que teme não conseguir o quorum para a Comissão. Os deputados dizem que não podem ser responsabilizados pela greve, pois não foram eles que não receberam os salários.

TUDO O ESTADO

Nenhum dos 23 deputados, os municípios de Estado de Rondônia já conseguiram pagamento do 13º Salário de amanhã. De acordo com o Sepaer, cerca geral que em outubro foi pago por meio cheques ou cédulas, que em governo do Governo, Jose Pinto Feitosa, os deputados chegaram hoje, cedo e não foi pago. Depois do concurso, não houve nada de deputados [illegible]

Vereadores pedem mais atenção

[illegible]

Táxis vão subir preços 23 por cento

[illegible]

Para um governo de alta classe.

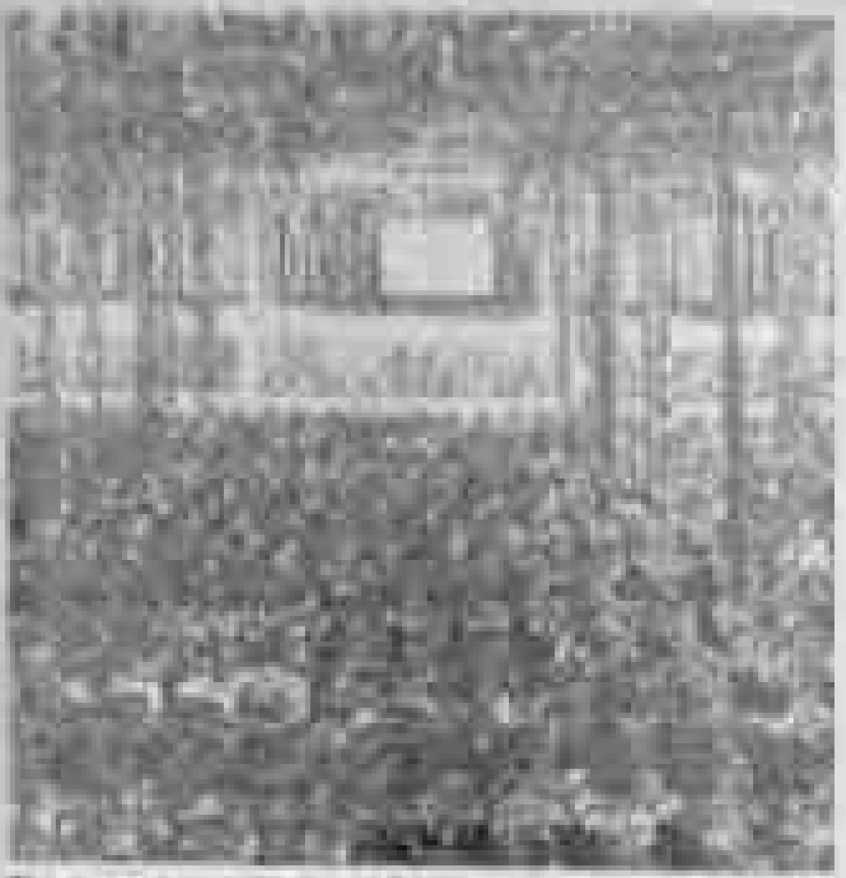

Este viveiro da Seagri, em Ariquemes, tem capacidade para 240 mil pés de guaraná.

IEF PRODUZ MUDAS PARA JI-PARANÁ

O Instituto Estadual de Florestas de Rondônia (IEF/RO) já está iniciando um trabalho conjunto com a Secretaria Municipal de Serviços Públicos - Semusp, prefeitura e Escola Técnica Agrícola de Ji-Paraná, com o objetivo de produzir mudas [illegible] destinadas à arborização daquele município. Nesse sentido, o diretor do Departamento de Preservação e Conservação da Natureza, agrônomo Erismar Moreira da Silva, já manteve contatos com o secretário [illegible] e prefeito Roberto "Jotão" Geraldo, que se prontificaram a apoiar as iniciativas do Instituto.

[illegible]

PRODUZIR MUDAS E VIABILIZAR O FUTURO

[illegible]

OCER DIVULGA PREÇOS MÍNIMOS

[illegible]	[illegible]	[illegible]	[illegible]	[illegible]
[illegible]	[illegible]	[illegible]	[illegible]	[illegible]
[illegible]	[illegible]	[illegible]	[illegible]	[illegible]
[illegible]	[illegible]	[illegible]	[illegible]	[illegible]
[illegible]	[illegible]	[illegible]	[illegible]	[illegible]
[illegible]	[illegible]	[illegible]	[illegible]	[illegible]
[illegible]	[illegible]	[illegible]	[illegible]	[illegible]
[illegible]	[illegible]	[illegible]	[illegible]	[illegible]
[illegible]	[illegible]	[illegible]	[illegible]	[illegible]
[illegible]	[illegible]	[illegible]	[illegible]	[illegible]

[illegible]

[illegible]	[illegible]	[illegible]	[illegible]	[illegible]	[illegible]
[illegible]	[illegible]	[illegible]	[illegible]	[illegible]	[illegible]
[illegible]	[illegible]	[illegible]	[illegible]	[illegible]	[illegible]
[illegible]	[illegible]	[illegible]	[illegible]	[illegible]	[illegible]
[illegible]	[illegible]	[illegible]	[illegible]	[illegible]	[illegible]
[illegible]	[illegible]	[illegible]	[illegible]	[illegible]	[illegible]
[illegible]	[illegible]	[illegible]	[illegible]	[illegible]	[illegible]
[illegible]	[illegible]	[illegible]	[illegible]	[illegible]	[illegible]
[illegible]	[illegible]	[illegible]	[illegible]	[illegible]	[illegible]
[illegible]	[illegible]	[illegible]	[illegible]	[illegible]	[illegible]
[illegible]				[illegible]	[illegible]

[illegible]

Conforme declarou Oberdan Teixeira Mota, presidente da Organização das Cooperativas do Estado de Rondônia - Ocer, a Agricultura saiu vitoriosa com o realinhamento dos preços mínimos, "tanto era esperado pelos produtores e, enfim, foi concedido pelo Governo". Primeiro, foi dado o aumento de 26,1 C%, com base no índice de Preços Pagos pelo Produtor (IPP), mas após extensas negociações o Governo voltou atrás e liberou um reajuste em média de 30%.

Segundo Oberdan, os novos preços mínimos não atendem todas as expectativas dos produtores. Com os novos preços, grande parte das reivindicações dos produtores, apresentadas de maneira mais intensa no dia 12 de fevereiro, durante o "Alerta do Campo à Nação", foi atendida. No entanto, ainda permanece o problema do café, que neste caso, não compete ao Ministério da Agricultura e sim ao Ministério da Indústria e Comércio, cujo titular, José Hugo Castelo Branco, comprometeu-se com as lideranças da Frente Ampla a apoiar os principais pedidos do setor: indexação dos preços e juros subsidiados.

COM SARNEY

Esta preocupação foi também apresentada ao presidente da República, José Sarney, em audiência das principais lideranças da FAAB (Frente Ampla da Agropecuária Brasileira) e a diversos constituintes ligados à Frente Parlamentar da Agricultura.

As cooperativas do Estado pretendem participar ativamente na comercialização da safra deste ano, conforme vem acontecendo desde anos anteriores. Porém, este ano a atuação será reforçada por estruturas de armazenamento e beneficiamento que elas adquiriram. Por outro lado, o governo até o momento não liberou a operação safra através da CFP. Isso tem causado vários problemas a agricultores de Rondônia, que dependem do Governo para comercializar seus produtos e vêm pressionando suas cooperativas para lhes adiantar o pagamento, o que é impossibilitado pela carência de capital de giro.

PROTESTOS

A situação já reflete intranquilidade através dos movimentos de protestos como em Ariquemes, dia 9, e em Rolim de Moura, marcado para os próximos dias. Oberdan conclama as autoridades locais pa... q... reportem a Brasília no sentido de agilizar o início das operações da safra 86/87.

COMPANHIA DE MINERAÇÃO JACUNDÁ
COMPANHIA ESTANÍFERA DO BRASIL

HA 25 ANOS ACREDITANDO NA FORÇA DE RONDÔNIA

Em 1962 quando o Estado de Rondônia ainda era Território a COMPANHIA DE MINERAÇÃO JACUNDÁ iniciava suas atividades desenvolvendo o trabalho pioneiro de mineração mecanizada de cassiterita. O empreendimento exigiu uma significativa parcela de sacrifícios e altos investimentos.

Hoje, quando estamos comemorando com justa euforia, juntamente com todos os rondonienses, a posse do primeiro Governador eleito do Estado, podemos afirmar com absoluta convicção que a luta valeu a pena. Compensou porque a maioria do nosso povo entendeu a importância de nossa iniciativa, e do alto alcance social que o empreendimento proporciona, gerando impostos e empregos, fornecendo aos nossos colaboradores, educação, energia elétrica, assistência médica, água tratada, esgotos encanados e gêneros alimentícios a preço de custo e todo conforto do porte de uma cidade média.

Temos a absoluta certeza de termos colaborado decisivamente para que se efetivasse êsse desenvolvimento que vemos hoje. Nem mesmo as incompreensões de determianados setores da vida pública tão comuns ao trabalho das mineradoras, arrefeceram o nosso entusiasmo, pois a grande maioria da população vem entendendo e apoiando o nosso trabalho.

São 25 anos de luta na defesa do desenvolvimento econômico de Rondônia. O país ganhou com a organização do setor do estanho, e a COMPANHIA DE MINERAÇÃO JACUNDÁ sempre participou ativamente deste esforço. De importador, o Brasil passou a auto suficiente e exportador de estanho. Hoje é o 2º produtor mundial. Um exemplo concreto de perfeita integração ao desenvolvimento econômico e político apoiado a indústria de mineração.

Conscientes do trabalho sério que tem realizado, COMPANHIA DE MINERAÇÃO JACUNDÁ e COMPANHIA ESTANÍFERA DO BRASIL, há vários anos vem crescendo com Rondônia lado a lado, sempre buscando colaborar para que as forças somadas venham proporcionar a todos melhores condições de vida, harmonia e um futuro digno da nossa terra e da nossa gente.

Ao novo Governo, desejamos um desenvolvimento sempre crescente, pois acreditamos no trabalho, na união e no progresso.

ESTES SÃO OS VOTOS, de
COMPANHIA DE MINERAÇÃO JACUNDÁ
COMPANHIA ESTANÍFERA DO BRASIL.

A História dos nossos governadores

Ângelo Angelin

Jorge Teixeira de Oliveira

José Campedelli

João Carlos Marques Henrique Neto

Theodorico Gahyva

Humberto da Silva Guedes

Enio dos Santos Pinheiro

Flávio de Assunção Cardoso

[illegible]

[illegible]

[illegible]

[illegible]

[illegible]

[illegible]

[illegible]

[illegible]

[illegible]

[illegible]

Abelardo de Alvarenga Mafra

Pinto Guedes

Ari Marcos da Silva

Jayme Araújo dos Santos

José Ribamar de Miranda

Paulo Nunes Leal

PARABENS GOVERNADOR

A fertilidade do solo Rondoniense e a disposição de sua gente lhe garantem um lugar de destaque no futuro do Brasil.

Nós estaremos trabalhando e ajudando no seu crescimento, com alegria participando desta sua festa de posse.

HELENMAQ - COMÉRCIO E REPRESENTAÇÕES LTDA
Av. Pinheiro Machado nº 1971 - Fone: 221-9831
Telex (069) 2749 - CEP: 78.900 - Porto Velho (RO)

SENHOR GOVERNADOR

O dia de sua posse, representa muito mais
que um marco de desenvolvimento.
É a conquista de um povo em sua auto-determinação,
é a garantia de um futuro promissor.
Somos uma empresa amadurecida pelo trabalho
constante em busca de um crescimento ainda maior.
Por isso, nós que acreditamos na força do trabalho,
juntamos a todos os rondonienses nossas
homenagens por tão grata data.

COMERCIAL RIMAC LTDA.

Gêneros Alimentícios, Material de Limpeza
Av. Pinheiro Machado, 1313
Fone: 221-0200

Porto Velho - Rondônia

Continuação

A história dos nossos governadores

do Exército, nascido em 08.04.1920, natural do Rio de Janeiro. Prestou serviço também Brasília, antes ao quartel-e de Sena serviços de guarnição. Em 1964, quando governador de Rondônia, teve governou Gó Rondônia do Exército e governador, durante cerca de 90 dias, interinamente, sem ter sido cassado como ainda era pelo Comando Revolucionário. Nomeado em 1969, após ter sido cassado, Golpe durante presidencial de governador, nomeado para a Reserva Remunerada, com 64 anos e 11 meses de serviço e presentou de general de brigada, impedido de voltar à ativa.

JOSÉ MANOEL LUIZ DA CUNHA HENEZES: Governador governador do Território de Rondônia, governou de 24.04.1964 a 29.11.1965. Gel R.1, nascido 20 de maio de 1922 no Rio de Janeiro. Com mais de um ano no exercício do cargo, pôde realizar o Governo do cel. Coelho Menezes no campo das atividades materiais, sempre que existe durante com certo período um desgaste de governador, que perdeu, aquela respeitabilidade que lhe é devida constantemente pela politicalha que impera no meio. Menezes sentiu ainda muitas obras que foram concluídas em gestões pretéritas.

JOÃO CARLOS DOS SANTOS MAIOR: Decano como governador do Território de Rondônia, governou de 10.03.1965 a 25.04.1967. Gel R.1 do Exército, natural de Cuiabá (MT), formado em Engenharia Civil. No campo social, retomou a família com dedicação dispensada desde 1964, concentrando a partir de administrações técnicas fiéis da região. No campo da administração empresarial, que sucessivas gestões geram

empreendedores, também concentrou para todo o interior sociais e postos, medidas, de legislação de políticas e capitais de que. Rondônia abriu caminhos centrais para as circunscrições da Capital e cidades, que foram surgindo, no BR-364, movimentou o Comércio Territorial, implantou o Corpo de Bombeiros e deu assistência ao serviço policial de segurança e de tributos. Procurou dar ampla assistência à Educação e à Saúde, construiu e reformou escolas no Salvo do Calor e por governado do Pedrinho de Porto Velho foi o primeiro, criando de por concentração adotada a governada Carlos Gomes.

FLAVIO SOUZA CARDOSO: Vigésimo governador do Território de Rondônia, governou de 10.03.1967 a 20.11.1967. Engenheiro, nascido a 4h de janeiro de 1925, durante um período estabelecer planos para a criação da Cerca Federal Oliveira de Rondônia, Companhia de Água, expansão de Mineração do estado de Companhia Mineração para a Estadão, Plano Rodoviário do Território, Departamento carros construídos na Capital e no Interior de Estado Pitálicos, prédios de saúde e delegacias de Polícia. Também adquiriu

terrenos para sede de serviços agropecuária. No plano político administrativo foi a gestão do cel. Flávio Souza Cardoso, chefe de Governo, lembrando que o Interior a conhecer efetiva solidariedade na construção do cargo a 22 de novembro de 1967.

JOSÉ CAMPELO: Vigésimo primeiro governador do Território de Rondônia, governou de 20.11.1967 a 15.02.1969. Coronel do Exército, nascido em São Simão, Estado de São Paulo, aos 21 de janeiro de 1925. Não realizaram de uma administração no cargo social e revitalizou de quadro administrativo do Território, aprovado pelo atraso de pagamento dos vencimentos em, consulta de necessidade não engendrou ao contrário, ainda no início de governo.

JOÃO CARLOS MARQUES HENRIQUE NETO: Vigésimo segundo e vigésimo quarto governador do Território de Rondônia, governou de 15.02.69 à 18.11.72, 24.04.74 à 09.06.75. Coronel do Exército, natural do Rio de Janeiro, nascido a 20 de novembro de 1920. O primeiro governo do cel. Marques Henriques concluiu, muitas realizações importantes, administrativas, sociais e financeiras.

THEODORICO GARVYA: Vigésimo terceiro governador do Território de Rondônia, governou de 20.11.1972 a 24.04.1974. Coronel do Exército R/1, nascido a 1º de novembro de 1912 na cidade de Cáceres, Estado do Mato Grosso. Deu especial atenção aos setores de saúde e educação, construiu inúmeros prédios escolares, movimento trouxe, ampliado, considerável volume a rede escolar da Capital e do Interior.

HUMBERTO DA SILVA GUEDES: Vigésimo quinto governador do Território, governou de 10.06.75 a 09.01.1978. Coronel do Exército, nascido no Rio de Janeiro no dia 13.09.1922. Na gestão do cel. Humberto Guedes foram desenvolvidas ações de Município de Porto Velho, pois ao seu redor criados os novos municípios de Ariquemes, Ji-Paraná, Cacoal, Pimenta Bueno e Vilhena.

JORGE TEIXEIRA DE OLIVEIRA: Vigésimo sexto governador, gaúcho de General Câmara, nascido de Itaqueira do Estado, foi governador de Rondônia entre 10 de abril de 1979 a 16 de junho de 1985.

Foi o último governador do Território e o primeiro do Estado. Entre as realizações que marcaram seu Governo estão a inauguração do BR-364 (Estada Porto Velho), início da Cidade Universitária da Universidade Federal de Rondônia, Cia. de Mineração de Rondônia, Base Aérea de Porto Velho e Tribunais de Justiça e de Contas, além da realização de um grande 25 quilômetros da Ferrovia Estrada de Ferro Madeira Mamoré. Aos 62 anos de idade morreu na cidade do Rio de Janeiro no dia 28 de janeiro de 1987, no Clínica Santa Sim Vivente.

ÂNGELO ANGELIN: Vigésimo sétimo governador do Estado de Rondônia, 52 anos, natural de Capivari-SP. Cursou sucessivamente Filosofia, Teologia, Letras, Filosofia Pura e Pedagogia. Foi secretário de Educação e Cultura do Município de Vilhena, em 78 e 79. Professor de Português e Francês. Foi eleito deputado estadual para o período de 1983/1986 sendo, no início do mandato, escolhido 1º vice-presidente da Executiva Regional do PMDB. Membro ordinário da comissão para elaboração da Constituinte do Estado e membro da comissão para elaboração do Plano Emergencial do Governo de Rondônia nas áreas de educação, saúde, cultura esporte e turismo. Foi indicado para governar Rondônia pela Aliança Democrática, formada pelo PMDB e PFL e secundado pelo governador José Sarney. Tomou posse em 15.03.1982 e entregará o Governo a seu sucessor, Jerônimo Santana em 15.03.1987.

Forbrás confia no novo governo que hoje se inicia com:

JUSTIÇA
EDUCAÇÃO
REINTEGRAÇÃO
OBEDIÊNCIA
NATURALIDADE
INDUSTRIALIZAÇÃO
MERCADO DE TRABALHO E
ORDEM

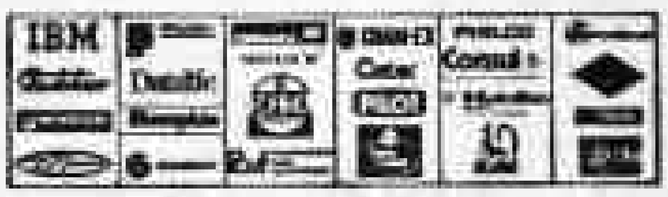

Av. D. Pedro II, 2.286 - P. Velho (RO)
Tel. nºs 221-8194 e 221-8738

MÓVEIS, EQUIPAMENTOS
P/ESCRITÓRIO E
MATERIAIS DE CONSTRUÇÃO.

"REVENDEDOR EXCLUSIVO IBM"

COMPETÊNCIA!

ESSA É A NOVA ORDEM.

Governador, nós confiamos no seu trabalho Parabéns e sucesso, Governador Jerônimo

MIDA DISTRIBUIDORA

Av. Calama, 3.239 - Tel. 221-0735
221-0722 Porto Velho - RO

Povo fala da sua expectativa em relação ao novo governador

O governador Jerônimo Santana, ao tomar posse no Executivo estadual, tem a responsabilidade não apenas de transformar um Estado deficitário em produtor, para a partir de 1990 poder caminhar com seus próprios pés, mas também atender às aspirações de quem aqui nasceu ou que para cá veio em busca de melhores dias. Numa pequena enquete feita pelo ALTO MADEIRA, em que foram ouvidos eleitores de vários segmentos sociais, fica clara a esperança do povo.

A percepção da população não se detém em apenas um nível, mas noticia nos habitantes de Porto Velho uma predisposição a ver a Capital tratada e respeitada como tal com estradas, esgotos, saneamento básico nas principais vias de acesso, coleta de lixo diária e opções de lazer e cultura, pois como diz um eleitor, o bancário Jorge Luiz Barros, nem todo mundo pode ir ao Rio ou a São Paulo para se distrair nos novos lançamentos em termos de cinema, teatro e shows culturais.

Há os que se contentam com coisas simples, como a bancária Lorena Pereira que tem sua barraca de sorvete instalada na Praça Jonathas Pedrosa. "Eu não conheço ainda aqui - diz ela. Votei no Jerônimo e todos lá de casa também votaram. Espero muita coisa dele. Se ele vai fazer ou não só Deus sabe". Resta a Deus - continua a bancária - para que Deus lhe dê vida e saúde para cumprir com todas as promessas que fez". Depois, ela pensa e diz e anuncia que gostaria que ele manivesse a praça onde trabalha "arrumada" e que duas vezes ao dia passasse uma equipe varrendo.

Gianfranco Alberto Pinheiro, militar da PM, diz que não votou, mas confia no novo Governo, esperando que ele pesquisando melhores condições à Polícia Militar do Estado, equipando-a de forma adequada para garantir a segurança da população, como novas viaturas. Como prioridade para o novo Governo, ele destaca a saúde, que é o "principal mal do Estado".

O cabeleireiro Carlos Botelho Santos, morador do Jardim Elaborado, não se arrepende de ter votado com Jerônimo, mas recomenda que quando estava em campanha, o bairro onde morava tinha muito mais atenção de todos os políticos do que hoje, com ruas sem acesso, acumulo de lixo e a população não tem expectativas de melhoras.

"Nós votamos, pode porque acreditamos numa melhora e de coração deseja que ele cumpra com as promessas e siga o exemplo do Teixeirão que tanto fez por essa terra. A conquista de Carlos, ele mesmo ressalta que é o cumprimento das promessas, em campanha, seja levar em consideração partido político. "Logo que ele for para o Palácio do Governo, ele tem que dar atenção às comunidades que o ajudaram a ser eleito", alerta ele que o mesmo deverá ser feito por deputados e senadores.

A produtora cultural Iranaide Bandeira foi sincera ao afirmar que não votou em Santana. Em seu depoimento, Iranaide disse esperar um Governo acima de tudo honesto, que se volte para as reivindicações das classes, não deixando de lado a cultura, assunto menos abordado durante a campanha e os comícios de palanques. O patrimônio histórico e artístico brasileiro tem problemas que deveriam ser resolvidos, lembra ela. A educação, segundo Iranaide, que lembra é indiscutível "está um caos, como outras outros cursos. Não é apenas nas escolas de 1º Grau que existe falta de professores. Na Unir, na primeira semana de aula ainda não tinham todos os professores necessários", argumenta ela.

A liberação das nascentes para os garimpeiros, fiscalização no rio Madeira para dar combate ao excesso de mercúrio para que mandá não lançamos um Tucuí, o exemplo de São Paulo, no Amazonas" atenção para a demarcação das terras indígenas, mudança na data do Festival de Pesca da Capital, que apesar de servir como atração turística acontece em plena piracema (desova de peixe) e verbas para a cultura, são algumas das proposições da produtora cultural.

O povo espera a concretização das promessas da campanha.

NÓS CONFIAMOS NO FUTURO

O progresso de uma cidade se mede pela dedicação de seus filhos. Arigemes jamais se curvou às dificuldades surgidas em sua caminhada. O progresso que este povo ostenta é fruto do labor de seu povo.

Nós que vivemos de perto o desenvolver de todos os fatos de progresso de Ariquemes, nos sentimos realizados, pois sabemos que o caminho é reto.

Nesta data tão significativa estamos torcendo para que o Governo que hoje toma posse saiba respeitar que Ariquemes tem pressa e não pode parar. Este progresso interpretado alcançado em 10 anos de existência como município, deve continuar fazendo parte da sua história. Trabalho e honestidade jamais faltaram na sua pista, e estes são os ingredientes necessários para prosseguimento desta marcha...

PARABÉNS GOVERNADOR

Prefeitura do Município de Ariquemes
Administração Gentil Valério de Lima

Construir um país justo e livre, uma democracia estável, popular e pluralista, onde o homem que trabalha e produz participe ativamente dos processos de decisão e desfrute em situação de igualdade de todos os direitos e dos frutos de seu trabalho, é o sonho que alimenta hoje todos os Rondonienses.

Estou certo de que essa pátria renovada com a eleição da nova constituinte, somente se tornará efetivamente concreta quando este país voltar seu esforço para a plena autonomia dos municípios.

Por isso, neste 15 de março, quando comemoramos à posse do nosso primeiro Governador eleito Senhor Jerônimo Santana, envio minha mensagem de fé, esperança e desenvolvimento, esperando que o governo que ora toma posse não esqueça de Ouro Preto do Oeste.

Estou seguro de que Ouro Preto continuará crescendo em ritmo acelerado, mercê do valor de sua gente e com o apoio de Vossa Excelência.

PARABÉNS, GOVERNADOR JERÔNIMO SANTANA A VOCÊ NOSSAS HOMENAGENS PODE CONTINUAR CONTANDO CONOSCO

Expedito Rafael Goes de Siqueira
Prefeito de Ouro Preto do Oeste

AO NOVO GOVERNO NOSSAS HOMENAGENS...

Há 20 anos estamos dedicando o nosso tempo e esforço pelo progresso de Rondônia. Todo crescimento alcançado no decorrer de todos esses anos é resultado da luta cotidiana de todos os que aqui habitam.

Unamo-nos ainda mais, pelo desenvolvimento de Rondônia. Hoje mais que nunca.

NÓS ACREDITAMOS NO NOVO GOVERNO

SÃO OS VOTOS DO
SUPERMERCADO TEIXEIRA
Tudo em Gêneros Alimentícios
Carne Temperada, Aves Abatidas
Aparelhos Eletrodomésticos

O Melhor preço da praça
Visite-nos e Compare.

Av. Joaquim Nabuco 2.245.
Fones: 221-0933/221-0603 -
Porto Velho/RO

Parabéns Governador! Nossas homenagens...

A data de hoje não poderia jamais passar em branco. Neste sentido fica registrada a nossa mensagem de esperança de um futuro que se avizinha cheio de paz e progresso.

Parabenizamos Vossa Excelência, nosso Governador Jerônimo Santana que hoje toma posse, baluarte incondicional pela luta em favor do Garimpeiro.

A liberação do Garimpo de Cassiterita em área onde o processo de mecanização, não atinge, sempre foi e será nossa reivindicação mais antiga e urgente.

Quando Deputado Federal Vossa Excelência, sempre lutou neste sentido, agora como Governador, nossas esperanças renasceram.

Temos absoluta certeza que neste Governo, o Garimpeiro será mais ouvido e terá toda assistência necessária para o bom desempenho de suas atividades.

Sempre ao lado do Senhor Governador, o SINDICATO DOS GARIMPEIROS DO ESTADO DE RONDÔNIA, continua acreditando no desenvolvimento cada vez mais marcante deste importante Estado, banhado pelas águas do Rio Madeira.

NÓS CONFIAMOS NO SEU GOVERNO

Salve 15 de março de 1987

Presidente: ANTONIO MARTINS FERREIRA
Vice-Presidente: JOÃO MARIA WANZELER
Diretor-Tesoureiro: AUGUSTIN MONTENEGRO DE CANTAI
Diretor-Social: NILSON FERREIRA
Delegado-Repres: OSWALDO DE OLIVEIRA JUNIOR

Amizael comenta o novo Governo

O deputado Amizael Silva, do PTB, tomou ontem direção de sua Assessoria preocupação com o pronunciamento do governador Jerônimo Santana, feito após anunciar a composição de seu Secretariado. Quando tomou conhecimento do teor das declarações de Santana, o deputado afirmou ter "ficado estarrecido com a mágoa e o tamanho demonstrado pelo novo governador para com servidores que, inocuda, não deu-lhe apoio eleitoral". Amizael espera que as afirmações de Jerônimo "Esperem apenas no desabafo e não se traduzam na implantação de um sistema de terror e perseguições contra servidores estaduais".

- Tá certo que as pessoas mudem, mas só esperamos que elas mudem para melhor. Santana, ao longo de sua vida pública, como parlamentar, sempre condenou estas intolerâncias. Não é possível que agora, ao assumir a chefia do Estado, esqueça seu passado de discursos exaltando a Democracia plena e passe a praticar com ele não concordou e não concorda. O momento é de dificuldades, clama por parte entre Estado e sociedade, sem espaços para o exercício do ódio e da repressão. Estes sentimentos de vingança não engrandecem quem pretende ser confundido com um estadista. Portanto, espero que as atuações do novo governador não se concretizem, para o benefício de Rondônia, para o seu desenvolvimento.

Ao tomar conhecimento da composição do novo Secretariado que executará a política de Jerônimo, o deputado Amizael comentou que não foi surpreendido: "Parece que não devíamos esperar mesmo grande coisa do novo Governo, visto mesmo a composição do Secretariado mostra que prevaleceu o comprometimento político da temporada eleitoral. O pior é o mesmo envolvimento de alguns nomes com fatos degradáveis, como o escândalo registrado no Paraná, onde o erário público sofreu grande dilapidação. Como deputado estarei vigilante para levar ao conhecimento da população os eventuais desvios. Todavia, nossa ação será movida principalmente no sentido de apoiar medidas desenvolvimentistas para Rondônia.

JERÔNIMO, NÓS ACREDITAMOS NO SEU GOVERNO

Na data em que Vossa Excelência toma posse como o primeiro Governador eleito na história de Rondônia a alegria contagia a todos nós que contribuímos para o progresso desta terra.
Desejamos um desenvolvimento sempre crescente, que a coloque como Estado líder no Norte do Brasil. Estamos crescendo com Rondônia, pois acreditamos no trabalho, na união e na sêde de progresso que este Estado experimenta.

HOLANDA COMÉRCIO E REPRESENTAÇÕES LTDA
Rua Salgado Filho n° 2.050 - Fone: 221-7377
PORTOPLAST LTDA
Rua José Bonifacio n° 709 - Fone: 221-7841

Com trabalho e determinação estamos construindo uma nova Rondônia

A escalada de progresso que Rondônia experimenta é o fruto do trabalho realizador de sua gente que jamais mediu-se esforços na luta cotidiana rumo ao futuro.

Aqui as obras surgem por todos os cantos, a cidade cresce para cima e para os lados. A ENCOL que aqui chegou há algum tempo para dar prosseguimento a sua tarefa empreendedora engajou-se nos esforços da Empresas que cultivam, em técnica e trabalho, o desenvolvimento econômico de Rondônia, nos sentimos na obrigação de continuar contribuindo, e desenvolver bem, e, com muito trabalho a missão que nos foi reservada.

O objetivo da ENCOL é construir cada vez mais, satisfazer os anseios da comunidade, esperando que o nosso exemplo seja seguido por outros grupos empresariais, e que nos próximos anos Rondônia alcance suas reais necessidades, que é o de se tornar auto-suficiente em moradias, escolas, hospitais, energia, saneamento, indústrias, com a participação efetiva do programa de trabalho do Governo que ora assume.

O futuro de Rondônia é muito promissor, queremos continuar colaborando, pois acreditamos no governo que hoje toma posse, na capacidade de suas auxiliares, desejamos que sua meta seja alcançada e seus objetivos sejam atendidos para o bem estar do povo Rondoniense;

CONGRATULAÇÕES GOVERNADOR

União e Trabalho fazem o progresso

O progresso de um Município não se faz com o desenvolvimento isolado de um ou outro setor da economia. Para que tal aconteça são necessários entrosamento e esforço conjunto de todos os segmentos sociais.

A Prefeitura do Município de Vilhena, coube e sempre caberá papel de relevância no contexto desenvolvimentista de Rondônia. Notamos, com orgulho a iniciativa privada, notadamente o setor empresarial mola propulsora do progresso Vilhenense, no momento presente não podemos esquecer de mencionar o total apoio que o Governo Estadual vem dando ao Município especificamente no setor energético e no abastecimento de água potável.

Na condição de uma das celulas de nosso Estado Vilhena vem procurando desincumbir-se satisfatoriamente de suas atribuições dentro do contexto Estadual.

No momento em que comemoramos a emancipação política do Estado com a posse do nosso primeiro Governador eleito em nome do povo Vilhenense, desejamos que a paz e a tranquilidade reine em nosso Estado para que unidos possamos acelerar cada vez mais o progresso e o desenvolvimento de Rondônia.

SALVE 15 DE MARÇO

PARABÉNS JERÔNIMO SANTANA

Prefeitura do Município de Vilhena

Administração:

ÉLCIO CARLOS ROSSI

PARABÉNS AO NOVO GOVERNO

Nós da EGO - EMPRESA GERAL DE OBRAS, sabemos que o desenvolvimento deste Estado está sendo construído com trabalho, luta e dinamismo.

E, participando desse esforço comum, procuramos sempre trazer nossa parcela de colaboração ao Programa Habitacional, para que esse progresso venha beneficiar a todos.

Hoje queremos congratular o Governador Jerônimo Santana pela sua posse. Podem contar com nossa parceria.

EGO - EMPRESA GERAL DE OBRAS.

SALVE 15 DE MARÇO DE 1987

SPACIAL COMÉRCIO E REPRESENTAÇÕES LTDA, parabeniza o Governador Jerônimo Santana que hoje toma posse.

Nós também acreditamos na pujança deste gigantesco Estado e comungamos dos mesmos ideais do espírito progressista do seu povo.

PARABÉNS GOVERNADOR!...

Vamos estar sempre ao seu lado na busca de um futuro sempre melhor. O trabalho dos seus filhos e imigrantes que hoje aqui chegam associados as suas riquezas lhe garantem um futuro promissor.

SPACIAL - COMÉRCIO E REPRESENTAÇÕES LTDA
REVENDEDOR EXCLUSIVO DE DIVISÓRIAS E FORROS EUCATEX, CARPETES E PISOS PAVIFLEX.

Rua Tenreiro Aranha, 2891 - Fone: (069) 221-2645

Ha 44 anos foi criado o Território do Guaporé, neste ano começou efetivamente a construção de um grande Estado, seu povo começou de fato construir um polo de irradiação da cultura e de seu desenvolvimento, que ainda não parou de crescer.

Neste dia em que comemoramos a posse do nosso primeiro governador eleito pela vontade popular, temos sòmente que nos orgulhar, emprestando a nossa colaboração que somada ao labor de sua gente por certo levará a glória buscada por todos nós.

PARABÉNS GOVERNADOR, LHES DESEJAMOS UM GOVERNO CHEIO DE REALIZAÇÕES

GENESE - TOP E INDUSTRIA LTDA
Rua José de Alencar nº 3.548 - P.Velho (RO)
Tel: 224-2511 e 223-2512

- Arte e Tecnologia a seu serviço

SR. GOVERNADOR,

O povo Rondoniense está feliz pois neste dia Vossa Excelência toma posse como nosso governante.

O progresso de Rondônia é motivo de orgulho e de incentivo.

Vamos seguir em frente, pois o rumo certo é êsse.

Juntos construiremos uma Rondônia grande moderna e progressista.

NOSSAS HOMENAGENS,

CONTREC - CONSTRUTORA

TRANSPORTE E ENGENHARIA LTDA

SALVE 15 DE MARÇO

JL COMÉRCIO E REPRESENTAÇÕES LTDA cumprimenta o novo Governador de Rondônia, Senhor Jerônimo Santana, que hoje toma posse.

Temos certeza de estar contribuindo com o nosso trabalho para que este Estado tenha uma vida melhor.

Nossa colaboração nunca faltou e jamais faltará.

PARABÉNS PELA SUA POSSE.

RONDÔNIA 15 DE MARÇO

RECADO A UM GOVERNO EM FESTA

Com um parabéns bem verdadeiro, neste dia prestamos também nossas homenagens ao primeiro Governador eleito de Rondônia Senhor Jerônimo Santana. Mas queremos dizer ainda que amanhã, como ontem, continuaremos a viver o dia-a-dia do desenvolvimento agora e no futuro, procurando dar nossa parcela de colaboração desta grande e rica região.

MAMORÉ AGÊNCIA DE VIAGENS E TURISMO LTDA

PASSAGENS - RESERVAS - EXCURSÕES

Pimenta Bueno: Av. Presidente Dutra nº 2.031
Fone: 451-2827
Porto Velho: Av. Pinheiro Machado, 1.304
Fones: 221-0855 - 221-0747
Registro EMBRATUR - 03592 0042-2

IMOBILIÁRIA NOSSA CASA

[illegible]

TRATOR - NIVELAD[illegible]

[illegible]

AREA RURAL

[illegible]

TERRENO URBANO

[illegible]

NOSSA CASA LTDA. [illegible]

SECRETARIA DE ESTADO DA SEGURANÇA PÚBLICA

CONCURSO PÚBLICO

NIVEL SUPERIOR

A ESCOLA DE POLÍCIA CIVIL INFORMA AOS CANDIDATOS INSCRITOS NO CONCURSO PARA Médico Legista de Polícia Civil QUE AS PROVAS SERÃO REALIZADAS NOS SEGUINTES DIAS, HORÁRIOS E LOCAIS:

- Dia: 15.03.87
- Horário: - Início: 08:00 hs
- Término: 12:00 hs
- Disciplina: Medicina Legal
- Local: Escola de Polícia Civil
Final da Av. Amazonas, s/nº
Porto Velho - RO

Observação: O cartão de inscrição efetuada via Correio poderá ser retirado na Escola de Polícia Civil até o dia 13-03-87.

Comparecer no local das provas com antecedência mínima de 30 minutos, munidos do cartão de inscrição e Cédula de Identidade.

ESTADO DE RONDÔNIA
PODER JUDICIÁRIO
COMARCA DE PORTO VELHO
VENDA DE IMÓVEIS E INTIMAÇÃO
2ª VARA CIVIL

BENS: Um (01) lote de terras rural, situado no km. 28 da BR-364, sentido Porto Velho/Rio Branco à margem direita, lote nº 109 da gleba 7/D do Projeto Fundiário Alto Madeira, denominado "Granja Santa Ana", na gleba Garças com uma área de 52,5603 (trinta e dois hectares, cinquenta e seis ares e três centiares), no Município de Porto Velho. O mesmo limita-se ao Norte com o lote nº 108 da gleba 7/D; ao Sul com o lote nº 110 da gleba 7/D; a Leste com a Rodovia Federal BR-364 e a Oeste com os lotes nºs 21 e 22 da gleba 7/E. O referido imóvel é devidamente registrado no Cartório de Registro de Imóveis sob o nº 10455, em 01.10.82, sendo adquirente o Sr. Paulo Strano Filho, junto ao INCRA (Terra da União), devidamente registrado sob o nº 232.2.01(0).720, título definitivo expedido em 22 de fevereiro de 1982, Livro 2(B), fls. 21 do livro do Cartório de Registro de Imóveis desta comarca. Toda a área do imóvel é desmatada, contendo exclusivamente açaí e algumas árvores frutíferas, contém um igarapé à frente do imóvel e outro nos fundos que encontram-se secos, sendo ambos rasos, com água somente no inverno, contém uma estrada interna que dá acesso à residência e instalações rurais. BENFEITORIAS: Uma (01) construção residencial toda em madeira e coberta de amianto, piso de cimento, contém 04 (quatro) quartos, 01 (uma) sala, 01 (uma) cozinha, 01 (um) banheiro e uma varanda pela frente, pelos fundos e pelo lado direito, com piso de cimento. Contém 04 (quatro) galpões para criação de galinhas, todo coberto de telhas de amianto, piso de cimento e cercado por tela de arame, em bom estado de conservação. Existe mais 02 (dois) galpões com cobertura de palhas, telado com arame e piso de cimento, a cobertura encontra-se em mau estado de conservação. 01 (um) lote de terras urbano, sito à rua Paulo Leal nº 329, sendo lote nº 14, quadra 00, com inscrição atual, lote nº 326, Q. 25, setor 04, medindo uma área de 525,00m2, sendo 10,50m de frente por 50m de fundos. BENFEITORIAS: Uma construção residencial toda em madeira comum, coberta com telhas de barro, piso de cimento e tábua, com um quarto, uma sala, uma cozinha, e um banheiro. Contém uma porta e uma janela de madeira pela frente, duas janelas de madeira pelo lado direito e uma janela de madeira pelo lado esquerdo, em mau estado de conservação. VALOR DO 1º IMÓVEL: Cz$ 90.742,00. VALOR DO 2º IMÓVEL: Cz$ 135.000,00. VALOR DOS DOIS IMÓVEIS ATUALIZADOS: Cz$ 225.742,00. (Duzentos e vinte e cinco mil, setecentos e quarenta e dois cruzados). DATA E VALOR: Dia 31 de março às 11:00 horas, no saguão do Forum, pelo maior lance acima da avaliação, e dia 09 de abril/87, às 11:00 horas, pelo maior lance. PROCESSO: Execução nº 2.074. CREDOR: BANCO DO ESTADO DO ACRE S/A. DEVEDOR: DISTRIBUIDORA AVÍCOLA LTDA, que fica intimada deste ato, caso não intimada pessoalmente. PVH, 19 fev 1987.

Júlia N. S. Albuquerque, escrivã, que assina por determinação do MM. Juiz.

SENHOR GOVERNADOR

A ASSOCIAÇÃO DOS EMPREITEIROS DO ESTADO DE RONDÔNIA, através de sua Diretoria cumprimenta o novo governador de Rondônia Senhor JERÔNIMO SANTANA que hoje toma posse.

Temos certeza de estar contribuindo com nosso trabalho para que este Estado tenha uma vida melhor.

Nossa colaboração nas horas mais difíceis nunca faltou, por isto nós que trabalhamos por Rondônia queremos estar presente no seu futuro e apoiando seu Governo.

A ASSOCIAÇÃO DOS EMPREITEIROS coube e sempre caberá papel de relevância no contexto desenvolvimentista do Estado, na condição de órgão representativo da classe Construtora.

Notamos com orgulho a iniciativa privada notadamente o setor da construção civil impulsionar com desenvoltura o progresso Rondoniense.

Na condição de célula aglutinadora dos interesses da classe e mais que isso, como *coordenadora e assistente de suas ações a ASSOCIAÇÃO DOS EMPREITEIROS DO ESTADO DE RONDÔNIA* tem procurado desincumbir-se satisfatoriamente de suas atribuições.

No momento em que comemoramos sua posse, em nome de nossos Associados, conclamamos o setor empresarial, à agroindústria, à pecuária os intelectuais, o poder público e a comunidade como um todo para que unidos, possamos hipotecar nosso apoio acelerando assim cada vez mais o progresso de nosso Estado.

SALVE 15 DE MARÇO DE 1987
PARABÉNS GOVERNADOR

Associação dos Empreiteiros do Estado de Rondônia

empresa geral de obras s.a.
POTIGUAR Engenharia Ltda.
HF ENGENHARIA
M. C. Engenharia e Mineração Ltda.
ENGELPA
CCR - [illegible] Ltda.
concic jaú
CONCIC ENGENHARIA S.A.
MINAS LTDA.
NOSDE - Engenharia Ltda.
Sigma - [illegible] Ltda.
VALE DO GUAPORÉ
MM CONSTRUÇÕES Ltda.
CONSTRUTORA SENO LTDA.
CONSTRUTORA [illegible] LTDA.
estacon
ECCON
PREMOLTEC
JOTA
MENOCHI
ROBERTO PASSARINI - PROJETOS E CONSTRUÇÕES LTDA
ENGENHARIA LTDA.
SOUTO Construções e Comércio Ltda.
CONSTRUTORA REGIONAL LTDA.
P. PINHEIRO CONSTRUÇÕES E COMÉRCIO LTDA
RONENGE ENGENHARIA INDÚSTRIA E COMÉRCIO LTDA
CONSTRUÇÕES E TOPOGRAFIA LESTE MATO GROSSO LTDA.
encol s.a.

PEQUENOS NEGÓCIOS

Fazemos muros, calçadas, sarjetas. Colocamos vidros ou muro, limpamos cisternas e caixas d'água, capinamos seu terreno, cuidamos de seu jardim e fazemos pequenos serviços em alvenaria e limpeza em geral. Fone: 221-7472.

NPV IMÓVEIS

OPORTUNIDADE: Jardim das Mangueiras [illegible] Tratar NPV IMÓVEIS 222-3050 e 222-2516.

INVESTIMENTO: [illegible] NPV IMÓVEIS 222-3050 e 222-2516.

ÓTIMO PARA LAZER: [illegible] NPV IMÓVEIS 222-3050 e 222-2516.

PROX. AO RONDON PALACE: [illegible] NPV IMÓVEIS 222-3050 e 222-2516.

AV. GUAPORÉ: [illegible] NPV IMÓVEIS 222-3050 e 222-2516.

COMPRE E MUDE JÁ: [illegible] NPV IMÓVEIS 222-3050 e 222-2516.

CONJ. 4 DE JANEIRO: [illegible] NPV IMÓVEIS 222-3050 e 222-2516.

AV. CALAMA [illegible] NPV IMÓVEIS 222-3050 e 222-2516.

CENTRO: [illegible] NPV IMÓVEIS 222-3050 e 222-2516.

AV. KENNEDY: [illegible] NPV IMÓVEIS 222-3050 e 222-2516.

LOTEAMENTO ANTARES: [illegible] NPV IMÓVEIS 222-3050 e 222-2516.

ESTRADA DE FERRO MADEIRA MAMORÉ: [illegible] NPV IMÓVEIS 222-3050 e 222-2516.

BUENOS AIRES: [illegible] NPV IMÓVEIS 222-3050 e 222-2516.

CHAMADA DE EMPREGADO

A Companhia de Mineração Jacundá, com sede na Av. Carlos Gomes, 962 Porto Velho - Rondônia, solicita o comparecimento do Sr. José Gomes de Lima Neto - portador da Carteira de Trabalho e Previdência Social nº 86711 - série 0002, pelo prazo de 03 (três) dias, e não comparecimento nos obrigará a demiti-lo por justa causa conforme art. 482 - letra I da CLT.

Cia Mineração Jacundá

ABANDONO DE EMPREGO

EUCATUR - EMPRESA UNIÃO CASCAVEL DE TRANSPORTES E TURISMO LTDA, localizada à Rua 22 de Novembro, 515 - bairro Urupá JI-PARANÁ-RO, CGCMF nº 76.080.738/0010-69, solicita o comparecimento do Sr. MA-NOEL GOMES Portador da CTPS nº 17.[illegible] Série 001, no prazo de 72 horas a fim de justificar por meios legais, sua ausência ao serviço desde o dia 20, sob pena de rescisão do contrato de trabalho por justa causa, nos termos do artigo 482 Letra I da CLT.

EUCATUR - Emp. União Cascavel de T. T. Ltda
Departamento Pessoal

ABANDONO DE EMPREGO

EUCATUR - EMPRESA UNIÃO CASCAVEL DE TRANSPORTES E TURISMO LTDA, localizada a rua 22 de Novembro, 515 - bairro Urupá - Ji-Paraná - RO, CGCMF nº 76.080.738/0010-69, solicita o comparecimento do Sr. José Carlos Ferreira da Silva Portador da CTPS nº 17.[illegible] Série 001, no prazo de 72 horas a fim de justificar por meios legais, sua ausência ao serviço desde o dia = de 30 dias, sob pena de rescisão do contrato de trabalho por justa causa, nos termos do artigo 482 Letra I da CLT.

Eucatur - Emp. União Cascavel de T. T. Ltda
DEPARTAMENTO PESSOAL

ABANDONO DE EMPREGO

EUCATUR - EMPRESA UNIÃO CASCAVEL DE TRANSPORTES E TURISMO LTDA, localizada a rua 22 de Novembro, 515 - bairro Urupá - Ji-Paraná - RO, CGCMF nº 76.080.738/0010-69, solicita o comparecimento do Sr. Sebastião J. Neto Souza portador da CTPS nº 94.417 Série 0003, no prazo de 72 horas a fim de justificar por meios legais, sua ausência ao serviço desde o dia 18/01/1987, sob pena de rescisão de contrato de trabalho por justa causa, nos termos do artigo 482 Letra I da CLT.

Eucatur - Emp. União Cascavel de T. T. Ltda
DEPARTAMENTO PESSOAL

ABANDONO DE EMPREGO

EUCATUR - EMPRESA UNIÃO CASCAVEL DE TRANSPORTES E TURISMO LTDA, localizada a Rua 22 de novembro, 515 - bairro Urupá - Ji-Paraná - RO, CGCMF nº 76.080.738/0010-69, solicita o comparecimento do Sr. Aílton dos Santos Costa Portador da CTPS nº 45.440/401 Série 002, no prazo de 72 horas a fim de justificar por meios legais sua ausência ao serviço desde o dia 14.01.1987, sob pena de rescisão do contrato de trabalho por justa causa, nos termos do artigo 482 Letra I da CLT.

EUCATUR - Emp. União Cascavel de T. T. Ltda
DEPARTAMENTO PESSOAL

ABANDONO DE EMPREGO

EUCATUR - EMPRESA UNIÃO CASCAVEL DE TRANSPORTES E TURISMO LTDA, localizada à Rua 22 de Novembro, 515 Bairro Urupá - JI-PARANÁ-RO, CGCMF 76.080.738/0010-69, solicita o comparecimento do Sr. GILZEMIR DA SILVA Portador da CTPS nº 89.413 Série 576, no prazo de 72 horas a fim de justificar por meios legais, sua ausência ao serviço desde o dia 20 dias, sob pena de rescisão de contrato de trabalho por justa causa, nos termos do artigo 482 Letra I da C.L.T.

EUCATUR - Emp. União Cascavel de T. T. Ltda

DEPARTAMENTO PESSOAL

ABANDONO DE EMPREGO

EUCATUR - EMPRESA UNIÃO CASCAVEL DE TRANSPORTES E TURISMO LTDA, localizada a Rua 22 de Novembro, 515 - bairro Urupá JI-PARANÁ-RO, CGCMF nº 76.080.738/0010-69, solicita o comparecimento do Sr. LUIZ CECHINEL MACIEL, Portador da CTPS nº 87.712 Série 008, no prazo de 72 horas a fim de justificar por meios legais, sua ausência ao serviço desde o dia 20 dias, sob pena de rescisão de contrato de trabalho por justa causa, nos termos do artigo 482 Letra I da C.L.T.

EUCATUR - Emp. União Cascavel de T. T. Ltda

DEPARTAMENTO PESSOAL

ABANDONO DE EMPREGO

EUCATUR - EMPRESA UNIÃO CASCAVEL DE TRANSPORTES E TURISMO LTDA, localizada a Rua 22 de Novembro, 515 - bairro Urupá JI-PARANÁ-RO, CGCMF nº 76.080.738/0010-69, solicita o comparecimento do Sr. ELIAS DOMINGOS DA SILVA Portador da CTPS nº 12.169 Série 039, no prazo de 72 horas a fim de justificar por meios legais, sua ausência ao serviço desde o dia 20 dias, sob pena de rescisão do contrato de trabalho por justa causa, nos termos do artigo 482 Letra I da C.L.T.

EUCATUR - Emp. União Cascavel de T.T. Ltda

DEPARTAMENTO PESSOAL

DECLARAÇÃO I.R. - 87

Faço sua declaração-

Fone 221-6753

Vende-se Telefone. Tratar na Ótica Visão na rua Ariquemes, 420.

ABANDONO DE EMPREGO

EUCATUR - EMPRESA UNIÃO CASCAVEL DE TRANSPORTES E TURISMO LTDA, localizada à Rua 22 de Novembro, 515, Bairro Urupá, JI-PARANÁ-RO, CGC-MF-76.080.738/0010-69, solicita o comparecimento do Sr. LEONILDO PORTELA DE SOUZA, Portador da C.T.P.S. nº 23.813, Série 002, no prazo de 72 horas a fim de justificar por meios legais sua ausência ao serviço desde o dia = 20 dias, sob pena de rescisão do Contrato de Trabalho por justa causa, nos termos do artigo 482, Letra I da C.L.T.

EUCATUR- Emp. União Cascavel de T.T. Ltda
Departamento de Pessoal

ABANDONO DE EMPREGO

EUCATUR - EMPRESA UNIÃO CASCAVEL DE TRANSPORTES E TURISMO LTDA, localizada à Rua 22 de Novembro, 515, Bairro Urupá, JI-PARANÁ-RO, CGC-MF-76.080.738/0010-69, solicita o comparecimento do Sr. EDMUNDO PALMEIRA DE ALBUQUERQUE, Portador da C.T.P.S. nº 40.532, Série 033, no prazo de 72 horas a fim de justificar por meios legais, sua ausência ao serviço desde o = 20 dias, sob pena de rescisão de Contrato de Trabalho por justa causa, nos termos do artigo 482, Letra I da C.L.T.

EUCATUR- Emp. União Cascavel de T.T. Ltda
Departamento de Pessoal

ABANDONO DE EMPREGO

EUCATUR - EMPRESA UNIÃO CASCAVEL DE TRANSPORTES E TURISMO LTDA, localizada à Rua 22 de Novembro, 515, Bairro Urupá, JI-PARANÁ-RO, CGC-MF-76.080.738/0010-69, solicita o comparecimento do Sr. ANTONIO RIBEIRO DA SILVA, Portador da C.T.P.S. nº 86.907, Série 012, no prazo de 72 horas a fim de justificar por meios legais, sua ausência ao serviço, sob pena de rescisão do Contrato de Trabalho por justa causa, nos termos do artigo 482, Letra I da C.L.T.

EUCATUR- Emp. União Cascavel de T.T. Ltda
Departamento de Pessoal

ABANDONO DE EMPREGO

EUCATUR - EMPRESA UNIÃO CASCAVEL DE TRANSPORTES E TURISMO LTDA, localizada à Rua 22 de Novembro, 515, Bairro Urupá, JI-PARANÁ-RO, CGC-MF-76.080.738/0010-69, solicita o comparecimento do Sr. ADMON FLORENCIO DA SILVA, Portador da C.T.P.S. nº 82.428, Série 002, no prazo de 72 horas a fim de justificar por meios legais, sua ausência ao serviço desde o dia = 20 dias, sob pena de rescisão do Contrato de Trabalho por justa causa, nos termos do artigo 482, Letra I da C.L.T.

EUCATUR- Emp. União Cascavel de T.T. Ltda
Departamento de Pessoal

ABANDONO DE EMPREGO

EUCATUR - EMPRESA UNIÃO CASCAVEL DE TRANSPORTES E TURISMO LTDA, localizada à Rua 22 de Novembro, 515, Bairro Urupá, JI-PARANÁ-RO, CGC-MF-76.080.738/0010-69, solicita o comparecimento do Sr. LUIZ JOSÉ DA COSTA, Portador da C.T.P.S., nº 18.223, Série 001, no prazo de 72 horas, a fim de justificar por meios legais, sua ausência ao serviço, sob pena de Rescisão de Contrato de Trabalho por justa causa, nos termos do artigo 482, Letra I da C.L.T.

EUCATUR- Emp. União Cascavel de T.T. Ltda
Departamento de Pessoal

ABANDONO DE EMPREGO

EUCATUR - EMPRESA UNIÃO CASCAVEL DE TRANSPORTES E TURISMO LTDA, localizada à Rua 22 de Novembro, 515, Bairro Urupá, JI-PARANÁ-RO, CGC-MF-76.080.738/0010-69, solicita o comparecimento do Sr. FRANCISCO DE ASSIS FERREIRA, Portador da C.T.P.S., nº 25.519, Série 034, no prazo de 72 horas, a fim de justificar por meios legais, sua ausência ao serviço, sob pena de Rescisão de Contrato de Trabalho por justa causa, nos termos do artigo 482, Letra I da C.L.T.

EUCATUR- Emp. União Cascavel de T.T. Ltda
Departamento de Pessoal

ABANDONO DE EMPREGO

EUCATUR - EMPRESA UNIÃO CASCAVEL DE TRANSPORTES E TURISMO LTDA, localizada à Rua 22 de Novembro, 515, Bairro Urupá, JI-PARANÁ-RO, CGC-MF-76.080.738/0010-69, solicita o comparecimento do Sr. FRANCISCO DE ASSIS DA SILVA, Portador da C.T.P.S. nº 81.909, Série 012, no prazo de 72 horas, a fim de justificar por meios legais, sua ausência ao serviço, sob pena de Rescisão do Contrato de Trabalho por justa causa, nos termos do artigo 482, letra I da C.L.T.

EUCATUR- Emp. União Cascavel de T.T. Ltda
Departamento de Pessoal

ABANDONO DE EMPREGO

EUCATUR - EMPRESA UNIÃO CASCAVEL DE TRANSPORTES E TURISMO LTDA, localizada à Rua 22 de Novembro, 515, Bairro Urupá, JI-PARANÁ-RO, CGC-MF-76.080.738/0010-69, solicita o comparecimento do Sr. ALVIN SILVA, Portador da C.T.P.S. nº 33.208, Série 001, no prazo de 72 horas a fim de justificar por meios legais, sua ausência ao serviço, sob pena de Rescisão do Contrato de Trabalho por justa causa, nos termos do artigo 482, Letra I da C.L.T.

EUCATUR- Emp. União Cascavel de T.T. Ltda
Departamento de Pessoal

ABANDONO DE EMPREGO

EUCATUR - EMPRESA UNIÃO CASCAVEL DE TRANSPORTES E TURISMO LTDA., localizada à Rua 22 de Novembro, 515 - Bairro Urupá, JI-PARANÁ-RO., CGC-MF-76.080.738/0010-69, solicita o comparecimento do Sr. VANDERLÚCIO ALVES DA SILVA, Portador da C.T.P.S. nº 40.242, Série 023, no prazo de 72 horas, a fim de justificar por meios legais, sua ausência ao serviço, sob pena de Rescisão de Contrato de Trabalho por justa causa, nos termos do artigo 482, Letra I da C.L.T.

EUCATUR - Emp. União Cascavel de T.T. Ltda
Departamento de Pessoal

ABANDONO DE EMPREGO

EUCATUR - EMPRESA UNIÃO CASCAVEL DE TRANSPORTES E TURISMO LTDA., localizada à Rua 22 de Novembro, 515 - Bairro Urupá, JI-PARANÁ-RO., CGC-MF-76.080.738/0010-69, solicita o comparecimento do Sr. LEANDRO SALVIO SILVA, Portador da C.T.P.S. nº 36.514, Série 001, no prazo de 72 horas, a fim de justificar por meios legais, sua ausência ao serviço, sob pena de Rescisão de Contrato de Trabalho por justa causa, nos termos do artigo 482, Letra I da C.L.T.

EUCATUR - Emp. União Cascavel de T.T. Ltda
Departamento de Pessoal

ABANDONO DE EMPREGO

EUCATUR - EMPRESA UNIÃO CASCAVEL DE TRANSPORTES E TURISMO LTDA., localizada à rua 22 de Novembro, 515 - Bairro Urupá - JI-PARANÁ-RO., CGC-MF-76.080.738/0010-69, solicita o comparecimento do Sr. JOÃO ALVES SOTEL, Portador da CTPS nº 53.391, Série 002, no prazo de 72 horas, a fim de justificar por meios legais, sua ausência ao serviço, sob pena de Rescisão do Contrato de Trabalho, por justa causa, nos termos do artigo 482, Letra I da C.L.T.

EUCATUR - Emp. União Cascavel de T.T. Ltda
Departamento de Pessoal

ABANDONO DE EMPREGO

EUCATUR - EMPRESA UNIÃO CASCAVEL DE TRANSPORTES E TURISMO LTDA, localizada à Rua 22 de Novembro, 515 - Bairro Urupá - JI-PARANÁ-RO., CGC-MF-76.080.738/0010-69, solicita o comparecimento do Sr. LUIZ CARLOS DE FREITAS, Portador da CTPS nº 34002, Série 576, no prazo de 72 horas, a fim de justificar por meios legais, sua ausência ao serviço, sob pena de Rescisão do Contrato de Trabalho, por justa causa, nos termos do artigo 482, Letra I da C.L.T.

EUCATUR - Emp. União Cascavel de T.T. Ltda
Departamento de Pessoal

ABANDONO DE EMPREGO

EUCATUR - EMPRESA UNIÃO CASCAVEL DE TRANSPORTES E TURISMO LTDA, localizada à Rua 22 de Novembro, 515 bairro Urupá JI-PARANÁ-RO CGCMF nº 76.080.738/0010-69, solicita o comparecimento do Sr. VALDECIR MOLINA ABRAMOSKI, portador da CTPS nº 61.211 Série 002, no Prazo de 72 horas, a fim de justificar por meios legais a sua ausência ao serviço, sob pena de Rescisão do Contrato de Trabalho por justa causa, nos termos do artigo 482 Letra I da CLT.

EUCATUR - Emp. União Cascavel de T. T. Ltda

DEPARTAMENTO PESSOAL

ABANDONO DE EMPREGO

EUCATUR - EMPRESA UNIÃO CASCAVEL DE TRANSPORTES E TURISMO LTDA, localizada à Rua 22 de Novembro, 515 bairro Urupá JI-PARANÁ-RO, CGCMF 76.080.738/0010-69, solicita o comparecimento do Sr. VALDIR ALVES DOS SANTOS, portador da CTPS nº 47.102 Série nº 016, no prazo de 72 horas, a fim de justificar por meios legais a sua ausência ao serviço, sob pena de rescisão do contrato de trabalho por justa causa, nos termos do artigo 482, Letra I da CLT.

EUCATUR - Emp. União Cascavel de T. T. Ltda
DEPARTAMENTO PESSOAL

ABANDONO DE EMPREGO

EUCATUR - EMPRESA UNIÃO CASCAVEL DE TRANSPORTES E TURISMO LTDA, localizada à rua 22 de Novembro, 515 Bairro Urupá, JI-PARANÁ-RO, CGCMF nº 76.080.738/0010-69, solicita o comparecimento do Sr. JOSÉ CARLOS O. DOS SANTOS Portador da CTPS nº 50.702 Série 008, no prazo de 72 horas, a fim de justificar por meios legais, sua ausência ao serviço, sob pena de rescisão do contrato de trabalho, por justa causa, nos termos do artigo 482, Letra I da CLT.

EUCATUR - Emp. União Cascavel de T. T. Ltda

DEPARTAMENTO PESSOAL

ABANDONO DE EMPREGO

EUCATUR - EMPRESA UNIÃO CASCAVEL DE TRANSPORTES E TURISMO LTDA, localizada à rua 22 de Novembro, 515, bairro Urupá, JI-PARANÁ-RO, CGC-MF 76.080.738/0010-69, solicita o comparecimento do Sr. MIGUEL DE SOUZA FERREIRA, Portador da CTPS nº 23.002, Série 002, no prazo de 72 horas, a fim de justificar por meios legais, sua ausência ao serviço, sob pena de Rescisão do Contrato de Trabalho, por justa causa, nos termos do artigo 482, Letra I da C.L.T.

*EUCATUR - Emp. União Cascavel de T.T. Ltda
Departamento de Pessoal*

ABANDONO DE EMPREGO

EUCATUR EMPRESA UNIÃO CASCAVEL DE TRANSPORTES E TURISMOS LTDA, localizada à Rua 22 de Novembro, 515 bairro Urupá JI-PARANÁ-RO, CGCMF nº 76.080.738/0010-69, solicita o comparecimento do Sr. ROMEU PEREIRA DA SILVA, portador da CTPS nº 62.582 Série nº 002, no prazo de 72 horas, a fim de justificar por meios legais a sua ausência ao serviço, sob pena de Rescisão do Contrato de Trabalho por justa causa, nos termos do artigo 482 Letra I da CLT.

EUCATUR - Emp. União Cascavel de T. T. Ltda

DEPARTAMENTO PESSOAL

ABANDONO DE EMPREGO

EUCATUR - EMPRESA UNIÃO CASCAVEL DE TRANSPORTES E TURISMO LTDA, localizada à Rua 22 de Novembro, 515 bairro Urupá JI-PARANÁ-RO, CGCMF 76.080/0010-69, solicita o comparecimento do Sr. RUI RANGEL DE OLIVEIRA, Portador da CTPS nº 48.500, Série nº 002, no prazo de 72 horas, a fim de justificar por meios legais a sua ausência ao serviço sob pena de rescisão de Contrato de Trabalho por justa causa, nos termos do artigo 482 Letra I da CLT.

EUCATUR - Emp. União Cascavel de T. T. Ltda
DEPARTAMENTO PESSOAL

ABANDONO DE EMPREGO

EUCATUR - EMPRESA UNIÃO CASCAVEL DE TRANSPORTES E TURISMO LTDA, localizada à Rua 22 de Novembro, 515 bairro Urupá JI-PARANÁ-RO, CGCMF nº 76.080.738/0010-69, solicita o comparecimento do Sr. PAULO ROBERTO R. DA SILVEIRA, Portador da CTPS nº 32234 Série 002, no prazo de 72 horas, a fim de justificar por meios legais sua ausência ao serviço sob pena de Rescisão do Contrato de Trabalho por justa causa, nos termos do artigo 482 da Letra I da CLT.

EUCATUR Emp. União Cascavel de T. T. Ltda
DEPARTAMENTO PESSOAL

ABANDONO DE EMPREGO

EUCATUR - EMPRESA UNIÃO CASCAVEL DE TRANSPORTES E TURISMO LTDA, localizada à Rua 22 de Novembro, 515 bairro Urupá, JI-PARANÁ-RO, CGCMF nº 76.080.738/0010-69, solicita o comparecimento do Sr. GERINALDO CANDIDO Portador da CTPS nº 90.214 Série 006, no prazo de 72 horas, a fim de justificar por meios legais, sua ausência ao serviço, sob pena de Rescisão do contrato de Trabalho, por justa causa, nos termos do artigo 482, Letra I da CLT.

EUCATUR - Emp. União Cascavel de T. T. Ltda

DEPARTAMENTO PESSOAL

Especial homenagem ao casal governador Angelo Angelin

A coluna Cidana, hoje, abre um espaço especial para se acompanhar as homenagens que foram prestadas ao casal Angelo/Elizabeth Angelin, no jantar de gala realizado pelo Clube da Casa Civil, Ayres Gomes do Amaral Filho. A organização do jantar, que esteve a cargo do Cerimonial do Palácio Presidente Vargas, com Ruth Carvalho e João Wilson à frente, teve todos os requisitos de distinção, elegância e fartura, além da excelente qualidade dos pratos e bebidas oferecidos aos convidados.

A festa foi grande, de autoridades de todos os níveis (federal, estadual, municipal), além de expressivo número de pessoas de destaque ligadas à iniciativa privada do Estado. Um contingente de autoridades militares (das três armas) também se fez presente ao jantar, que teve ainda bem poucas e amadas pessoas do Clube de Oficiais do Quinto Batalhão de Engenharia e Construção, não isso no nome de terceiroeira.

As duas fotos que abrem esta página especial, a entrada do casal homenageado, no Clube dos Oficiais, pela expressão, bem demonstra a satisfação e o carinho com que o chefe do executivo estadual recebeu dos promotores do jantar – os amigos da família Angelin e seus auxiliares mais diretos – os cumprimentos pela grande etapa vencida com a consolidação de um governo progressista, que soube bem cumprir a missão de transição política que lhe foi reservada pela história de Rondônia. Ruth Carvalho, chefe do Cerimonial do Palácio, o major PMR Vernon Bismarck, da Polícia Militar e o empresário Luiz Tourinho, diretor deste Jornal, (foto 2) deram os ares de boas vindas, na chegada do casal Elizabeth/Angelin.

Falaram o suplente de senador Amir Lando, o secretário Castro, o general Abisaí Bolivar Bordo, pela Aeronáutica, Marinha e Aeronáutica, e o professor Angelo Angelin, em seu nome e no de sua esposa, Elizabeth Ansilieri Angelin, agradecendo a homenagem.

Além das pessoas já citadas (na foto) graduadas participaram das homenagens do casal Angelin, os deputados Sadraque Muniz e Osmar Villhena, o secretário de Obras Teodorico Rocha, a secretária de Promoção Social, Natalina Hubner, o secretário de Segurança, Francisco Cruz, o procurador geral Jair Oliveira, o presidente do Beron, Claudio Belodo, o diretor da BCI (Beron), José Vasconcellos, o diretor Cyrila Neves (Beron), o empresário Luiz Tourinho Filho, o presidente da Associação Comercial e Industrial de Presidente Médici, Fernão Francisco Carvalho, e o presidente da Coroa, Luiz Rangel. (As fotos são de Nascimento).

Dr. Luiz Augusto Paiva Cardoso (Hospital de Base), Sra. Arlete Neves e o casal Luiz/Ligia Tourinho.

Luiz Tourinho, Superintendente (BB) Bandeira e o editor da Uair, Antonino Martins da Silva Junior.

Cel Aviador Washington Armeira (Base Aérea) e o cel José Galaor Ribeiro, comandante do 5º BEC.

Casal Elizabeth/Angelo Angelin (homenageados), Ayres (Wally) Amaral, o prefeito Tomás Correia e o vice-governador eleito Orestes Muniz

Cel Gilberto Leite e esposa Bernadete, senador Raimundo Aragão e esposa Sarita e o dr. Sérgio Siqueira de Carvalho.

Cel PM João Maria Sabóia de Carvalho (chefe da Casa Militar), sua esposa e o dr. Pedro Origa Neto, secretário do Interior e Justiça

O deputado amigo do suplente de senador Amir Lando, que exerce liderança do Governo na Assembléia sendo ajudar no cumprimento da difícil missão que a história atribuiu a Angelo Angelin, ressaltando na oração que o parlamentar pronunciou o nome das lideranças políticas do Período.

Raymundo Castro, amigo de Angelin, um de seus fiéis e eficientes secretários, sendo traduzir nas palavras com que cumprimenta Angelin, Elizabeth e seus convidados, o trabalho do "homem e a obra", não esquecendo de ressaltar a atuação da primeira dama Elizabeth Angelin, à frente das ações sociais que devem somar-se ao trabalho do governador.

Novo caminho

No Brasil inteiro as atenções gerais estão hoje voltadas para a troca de governadores, com a entrada das eleitos em clima de Nova República, no ano da Constituinte que em fase de instalação prepara as primeiras letras da lei grande que vão escrever.

Para nós, de Rondônia, o fato se torna de uma importância bem maior, pois aqui estaremos vendo assumir o comando do Estado o seu primeiro governador eleito pelo povo, que a partir de agora tem sua parcela de responsabilidade na administração que se instala, com o fim do ciclo dos governantes nomeados, iniciado em 45 com o território federal.

Teremos, nesse período que chega ao fim, governadores bons, governadores médios, e aqueles que apenas passaram por aqui não deixaram nenhum rastro. Acreditamos que a nova fase que se abre hoje, longa e com tempo definido, vai ser de muito trabalho e de resultados positivos, pois o líder que sobe as escadas do Palácio Presidente Vargas preparou o seu caminho e tem visão muito ampla sobre todos os problemas do nosso Estado. Teremos, então, que dar um crédito muito especial ao governador Jerônimo Santana, pois com o seu sucesso quem vencerá é Rondônia e seu sofrido povo.

O casal RONTEDIX (engenheiro Marcel e WILENA LUCIA engenheira de alimentos) passou o Carnaval em Porto Velho e já estão arquitetando as malas para retornar aos Estados Unidos. Visitaram as praias do Rio — Nossa Fernando Castro Mattos, Moderno de Castro, em Porto Velho, foram ao Cristo Redentor do Rio e Corcovado Maravilha e a Belem (Sagrado de Oliveira e Lima) e outros em Porto Velho, com os filhos e Dr. Manoel Fontinha. De lá foi ao Rio de Janeiro (Sagrado de Carvalho e Lucia) e retornou recentemente a Belem. No momento estão em Porto Velho.

***

O professor ANTONIO BOCHA DE SOUZA e sua mulher GLAUCIA MORAES DE SOUZA completam neste dia 22 anos de casados e pretendem se comemorar o transcurso do aniversário de GLAUCIA ocorrido dia 10 passado. Pais do Telma Cristina Antonio, os filhos Maria e Mateus, que estudam em Ribeirão Preto, retornam os parabéns e recebem a sua participação na festa.

***

NORMA ALBUQUERQUE completou 10 anos dia 10 e veio para Cacoal e Lucia Alves porque recebe muitos amigos de passagem e seus pais, sendo feito a festa para os mesmos. Ficaram em homenagem pela passagem de aniversário e para que seja a participação de muitos amigos com um coquetel de grande sucesso decorrente de cerveja, com ministrações das poetas Maria e José. No próximo colunal dois mais dados e fatos.

***

MARCIO DUNIA fez aniversário dia 9, dia seguinte do aniversário da esposa ROSELINE e da sogra D. ESTER DUNIA. Data de uma só vez.

***

A senhora THAIS PRUCILA TOURINHO completou 8 anos como a festinha comemorativa organizada pelos pais ROGERIO e ELIZIA TOURINHO. Apoio da vovó.

***

A Sra NORMA AK ALCERCIR, secretária da Escola Cidade, está de aniversário hoje, mas comemorou antecipadamente, sexta-feira, em festa surpresa preparada pelos amigos que presenteou com um jantar no Restaurante Chiquito de Madeira, recente, e um pacote de barra. Participaram amigos como o Dr. Francisco de Oliveira Filho, Francisca, Liliane, Neide e outros funcionários da Faculdade.

Rosiane Maria Monteiro Pinto completou 2 anos ontem e teve festinha comemorativa. São seus pais Rosalber Monteiro Pinto (assistente do MB) e Dacil Maria de Oliveira.

O cel José Pessoa Filho (na foto com a esposa Lucia) será, a partir de amanhã, Secretário de Estado chefe da Casa Militar na vaga de outro nordestino, Cel João Maria Sobral de Carvalho, que vai comandar a Polícia Militar de Rondônia.

Inês M. F. e Zenaide, dos grupinhos do Alto Madeira, registrou-se pelo canal de nossa coluna. Ele está fazendo mais um mundo hoje a conversação foi sobre seu novo trabalho formado de investigador, apesar, ainda que não seja "gente" em função do porte do governo. Para isso ela foi, sim em falar e seu problema, mas quem sendo as pessoas em ela.

O cardiologista José Augusto Oliveira, ex-diretor de Saúde e pessoa muito bem conceituada na cidade, vai dirigir o Hospital de Base Ary Pinheiro. É uma missão muito difícil e muito um desafio para o bom médico José Augusto.

Guaporé Shopping Center

Sexta-feira (ontem) a Lock A. Construtora e Incorporadora promoveu um coquetel de apresentação do projeto do Guaporé Shopping Center no Clube dos Oficiais de 3º Bec.

O projeto foi apresentado com muitos detalhes do Guaporé Shopping Center, que será construído na Avenida Lauro Sodré.

O amigo Chico Rodje deveria estar hoje em Porto Velho comemorando mais um aniversário, ao lado de família e de muito grande amigos. O acidente sofrido recentemente, quando seu carro levou uma violenta trombada de um carro maior, no cruzamento da Avenida dos Migrantes com a Lauro Sodré (Aeroporto) onde ele passa várias vezes todos os dias, impossibilitou que estivesse comemorando a data. Chico está em Brasília sob tratamento médico.

PM EM ALTA

A nova Polícia Militar está com grave perspectiva para pedidos de remanejo e cargos da área governamental (militar) não tendo ha vida, ao que parece, qualquer dificuldade na troca dos cargos em virtude do novo governo. São novos os titulares recentes, todos jovens: Oliveira Carvalho Pessoa, Gaúcha, Ferro, Zimmermann, Cardoso, Silva e Lima, Dantas, todos com cursos de Oficial Superior, ao contrário Garcia (ex-comandante), Chaves, Sá e Aguiar (presidente-geral) e Zimmermann, que está comandando Porto Magno.

Marcia Aparecida de Sá Bilhar - Vilhena

Cleone Milani e Silva - Presidente Médici

Maria Inês Ribeiro de Lima - Porto Velho

Ivonete BRAGNOLI OLIVEIRA - Jaru

Miss Rondônia 87

Se valem a força maior (quantidade) o Paraná conquistou ontem a noite o título de Miss Rondônia 87, pois contra uma candidata nascida em Minas Gerais, 7 das oito concorrentes vieram do Paraná.

O concurso aconteceu no Clube Jamary, sob coordenação de Leo Souza, com apoio da colunista/manequim Selma Barnardes e da Miss Rondônia 86, Sebrila Dorothy e o patrocínio da C. Cyrom, C.O. Supermercados e Silvacar. As candidatas foram homenageadas sexta-feira à noite no Restaurante Vila Rica, pelo Michael (Foto Arte Leahkan) Esber. (Todas as fotos são de J. Gomes).

Anita Aparecida Rickes - Rolim de Moura

Inês Baldin - Cerejeiras

Elionete da Conceição Vieira de Carvalho - Ouro Preto D'Oeste

Leonides Marcelino de Souza - Jaru

CLASSIFICADOS ALTO MADEIRA

Imóveis Aluguel

casas

CASAS Lote, Santa Bárbara, 2 de 3 qts., sala, cozinha, banh., área serv., garag. Tratar **VILA RICA IMÓVEIS 223-5096 e 5097. R. 7 de Setembro 837.**

NOVA PORTO VELHO: 3 qts., 1 suíte, sala, cozinha, WC, garagem grande. Tratar **223-5092 e 5096. Av. 7 de Setembro 837 1º Andar.**

CASA: 2 qts., sala, cozinha, banheiro. Residência à área de serv., esq. p/ carros. **Av. Nações 5.720 "B".** Aluguel Cr$ 5.000,00. **MOREIRA MENDES 223-2400.**

JARDIM DAS MANGUEIRAS, casa com 2 grandes salas, ext. grande, lote horta, Cr$ 7.000,00. **ROSSA. CASA 223-5000 e 5100 CRECI J-0056.**

RUA BENJAMIN 2379, Tanquinho, casa em alv. c/ 3 qts., sendo 1 suíte, sala em 2 vds., 1 banheiro social, banh. social, área de serv. c/banh., varanda e jardim. Tratar **SEGURANÇA IMÓVEIS TEL. 223-5155 e 5043.**

aptos.

APTO. c/ sala, qts., banh., Rua 13 de Maio, 950 (Tatuí). Aluguel Cr$ 4.000,00. **MOREIRA MENDES 223-2400.**

APTO. c/ 2 qts., sala, cozinha, banh. Bairro Pedrinho, Av. Pe. Chiquito c/ Governador Jorge, Cláusa "A", a Cr$ 4.000,00. **IRAÍAR 223-3972.**

loja/salas

LOJA, ótimo ponto para quem pretende alugar, o só abrir a futura. **IRAÍAR C/MOTAIS 223-6615.**

ARMAZÉM, med. 8x4 c/ banheiro e banh. int., Rua 13 de Maio 550 (Tatuí). Aluguel Cr$ 4.000,00. **MOREIRA MENDES 223-2400.**

Imóveis Venda

casas

CASA, 5 DE JAN., casa em alv. c/3 qts., sala cozinha, banh. Preço Cr$ [illegible] **223-0585.**

R. CUNHA: casa em alv. c/3 qts., sala, cozinha, WC, garagem em cerâmica, toda gradeada, forrada, área toda murada. Preço de ocasião. **RPV IMÓVEIS 222-3050/2516. Ref. 1029.**

URGENTE: vendo casa

PORTO COMERCIAL na Rio Branco c/2934m², tratar **VILA RICA IMÓVEIS 223-5096/5097.**

aptos.

PARK. DOS PIONEIROS: Ótima oportunidade c/ adquirir seu apto. novinho c/3 qts., DNC, sociais, lavabo, dep., por ótimo preço Cr$ 700.000,00. Proposta com **VILA IMOBILIÁRIA IMÓVEIS IMOBILIÁRIAS FONE 223-0777.**

RES. PORTO VELHO, apto mobiliado c/2 qts., 1 suíte, sala estar, cozinha, WC social, área de serv., ext., estabilidade, garag., piso, elev., ótimo ponto, venda ou alugar. **VILA IMÓVEIS 223-0777.**

PRÉDIO PRÉDIO centro, 4 lojas, salão, sta., cozinha, banh., área serv. Na área superior sala qts., sala estar, cozinha, área de serv., galpão nos fundos, área de lazer, tar. 1420, na Mamoré, água, luz e telef. tel. 221 Cr$ 5.100.000,00 ainda 30% sobre o real. com. **FONE: 222-5893 c/ MARIOS.**

lojas/salas

PASSA-SE um ponto com. na Rua José de Alencar 2043, prox. a 7 de Setembro já c/instalação. Tratar **223-2010.**

R. RIO MADEIRA prox. a Mamoré, 100m² ótimo para armazém c/banh. já tendo alvará e planta gráfica aprovada. Tar. de Venda. **FONE 221-7586.**

JARDIM CLEOPATRA, prox. ao cafeeiro R. Tavares de Meris c/inc. da prefeitura. Tr. med. 12x25, Preço de ocasião Cr$ 35.000,00. **FONE 221-7586.**

PADARIA e confeitaria mais bem montada da cidade, local excelente, faturamento mensal de 300 mil cruzeiros. **FONE: 223-2856/8246.**

terrenos

LOTE Nº 27 Jd. grag. 6 Mamoré 10x30 c/ ac. gas, luz e tel. **VIRGO IMÓ 223-1966.**

TER. PERTO DO CENTRO c/ 2 frentes med. 20x50, documento em ordem, preço a vista. Cr$ 600.000,00. Tratar em **CORRETOR IMÓVEIS 223-0538.**

EXCELENTE TERRENO de 20x50 na R. João Goulart, esquina c/Eleuterio Maia, bom p/comércio, ruas asfalt. de opção Cr$ 450.000,00. **RON 13168 IMÓVEIS 223-0875.**

JD. DAS MANGUEIRAS 2 med. 11x30, Cr$ 50.000 **FONE 223-0687. NACIONAL I IMOBILIÁRIAS.**

OTIMO TERRENO vila 6 de Dezembro, esq. c/Avenida Pará, c/aprox. 1.200 m². CRECI 000-J-24. **R. ALI IMÓVEIS 221-9438 e 221-8888.**

TER. NO SOLAR, vendo c/14.500m². Rua Irmãos de Macedo, prim. a Jatevendo Salmerão. Estudo proposta. Tratar **223-2563 qualquer hora ou 223-6085 Nar. Com. c/CRIAMAR.**

TERRY E LOTES Nova, na melhor área res. de Nova Porto Velho. **PARIZIS IMÓVEIS 221-5876.**

JARDIM BOLA VISTA, na Rua 23 Março, lot. a frente da praça, área de grande valorização, totalmente nova, frente p/ av. asfalto. **SIGMA IMÓVEIS 223-8090.**

TER. MUITO c/casa de madeira na Rua 7, R. Teotônio e Silva, Cr$ 700.000,00. Aceitamos proposta. **GARCIA IMÓVEIS. Av. Amazonas 3528 Sala 05. CRECI 17 05.**

TER. 10x43, na Rua 17, entre Amazonas e Rainha Cantarira, Cr$ 300.000 aceitamos proposta, **GARCIA IMÓVEIS. Av. Amazonas 3528, Sala 05, CRECI 17/05.**

OTIMO LOTE na Av. Amazonas med. 20x30,5, bom locaiz. comercial preço de ocasião Cr$ 300.000,00. Tratar **FONE 221-7570.**

REF. 2530, Jaiu Jd. Tiradentes, med. 7m e de frente por 30 m de fundo, área total 500 Cr$ 35.000,00. Tr. na **JP IMÓVEIS 223-1944 e 222-2075. CRECI 004.**

LOTE. MARÇIO, 3 lotes na Jd. Primavera, metragem normal. c/ 1.100m², apenas Cr$ 230.000,00. Tratar **NORMAN IMÓVEIS 223-2465.**

EXCELENTE LOTE rua Rio Grande, luz, água, tel. **EDGE FONE: 221-9466. CRECI J-0339.**

TERRENO E CASA, terreno c/casa de madeira e comércio em funcionamento uma área de 10x40, rua Rio de Janeiro. Tratar fone **227-3087.**

áreas

P/LAZER chácara cidade, ótima localização med. 10.000 m², 5 km de Cuniã, c/frutíferas, valor Cr$ 250.000,00. Tratar **CASA PRÓPRIA. 223-**

2 SITIOS de 30 ha. cada, sita a estrada Jaciparaná km 80 TOA km 12 sentido Jaciparaná c/ área de 5 ha. desmatado, cítrus, aguada, mata de 30 alqueires madeira, CRECI 002 e 248 **R. ALI IMÓVEIS 223-8888/9438.**

REMEL-SE por motivo de viagem um sítio, sítio situado no Rio das Garças, 30 ha. de área já está formada

Interessados ligar **221-2181.**

32 HA. sem, área c/ chácaras, ótimo p/ casa de campo, com elétrica e reserva aerea. Tratar fone **221-2905.**

ou sítio c/3 casa de alvenaria e sendo está c/ 4 alqueires pastos. Preço Cr$ 120.000,00 **CORRETOR IMÓVEIS 223-0538.**

100 ha. de terra, ou ha 27, ou 40 TOA, com

opção, documentação, c/ escrito. **FONE 223-2928 e 8296. RONALDO'S IMÓVEIS. R. J. BARBOSA 2759, 1º Andar. CRECI J-0206.** Cr$ 600.000,00 Aceita proposta.

EM BR ao Km 30 TOA sent. Porto Velho/Ji Paraná, Fazenda desapropriada 25 ha., por trás urbano c/lar alv. Cr$ 1.300.000,00 **ROSSA CASA LIMA. 223-5000/5000 e 223-5102. CRECI J-0056.**

SÍTIO 222 ha. 60 ha. ap. 40% optimo Cafeiro Cr$ 55.000,00. Aceitamos carro. Tratar c/ Dr. **LUIZ DE FRANÇA A RUA PC. CONSELHEIRO DAVA 8. LIBERDADE, ENTRE ELIAS GARCIA E RAFAEL RAY I SILVA.**

REF. 2212 P. na Baixa (20 km, na BR), Fazenda, 55 cabeças de gado c/ 41,322 ha., tendo 250 desmatado, pasto grande, curral de madeira de lei, um cercado para parto, c/300 metros quadrados, 15 qui. de arame farpado, varas - tratores, tem rio dentro da fazenda, Cr$ 1.400,00 Tratar **JP IMÓVEIS 223-5044 e 222-2075. CRECI 004.**

RE 50A - 50 ha. energia elétrica, Tratar **VILA RICA IMÓVEIS LIMA 223-5096/5097. CRECI J. 0198. Av. 07 de Setembro 837, 1º Andar.**

Dr. Arquelau de Paula

ADVOGADO

Ed. Rio Madeira 2º.andar

Salas 202/203 Fone: 221- 7037/7089

100% DE SAÚDE C/ 50% DE DESCONTO

"CREFAN"

GRÊMIO BENEFICIENTE DE PROTEÇÃO À FAMÍLIA

RUA BARÃO DO RIO BRANCO 252 S/5

MANSÃO , Rua José Bonifácio 427, centro c/ área frontal, valor em m², 1 suíte c/ ar-condicionado. Tratar 223-0243.

SÃO CRISTOVÃO - 2 qts., sala, cozinha, banh. **VILA RICA IMÓVEIS 223-5096/5097.**

CASA com 3 qts., sala, cozinha, banh., na ala, **RUA PIAUÍ 707 CONJ DA CAIXA. IMPALÓS IMÓVEIS 223-0440.**

RUA GUANABARA 2079, Conj. Sta. Bárbara, casa em alv. c/3 qts., sala, cozinha, banh., área de serv., garagem, grande, ótimo estado, aceita carro, tratar **SEGURANÇA IMÓVEIS 223-5155 e 5043.**

P. CONVICÇÃO na Rua José de Alencar c/Rio Branco. Tratar **223-9858** no período da manhã.

BEIRA CIRCULAÇÃO, ótimo comercial na p/rua, ex. Av., Tanque Salas 2966 c/2 qts., sala, cozinha e banh., Cr$ 20.000,00 **IMOBILIÁRIA MOSA 223-5500/5808 e 223 9780.**

SALA com, mez 50m² c/ banh. Av. Pres. Vargas 295 (Alto). Apto. 1 Aluguel Cr$ 7.000,00. **MOREIRA MENDES 223-2400.**

ótimo elegante sítio, qts., cozinha, lar., terreno extenso, água, luz, cada tal. Preço de ocasião. Tratar fone **223-2942.**

FLORESTA: 10 casas, todas alugadas c/renda de Cr$ 15.000,00 mês cada, ótimo, para artesiano em lar. 4 710 m². **BOLSA DE IMÓVEIS 223-5255/5615.**

RUA, PORTO VELHO 2, residencial fechado c/ área de lazer, piscina, jar., e churrasq. Financiado pela CEF. Informações **BOLSA DE IMÓVEIS 223-5615/5245.**

CONJ. MARCELO ROBSON, Rua 14 Jaru, Q 27, nº 53, prox. Av. Rio Madeira, 02 qts., sala, cozinha, banh., dep., garagem, gar. c/ 02 carros e ter. Cr$ 220.000,00 **FECHADA IMÓVEIS 221-0243.**

JD. AMÉRICA: 03 qts., (suíte) banh. social, varanda, área, ext. de emp. compl., piscina na lar. de serv. Ótimo **VILA RICA IMÓVEIS LIMA AV. 7 de Setembro, 837 1º Andar fone: 223-5096/5097** - Creci 0198

CASA 3 qts., sala, cozinha, banh., área de serv., garag. Tratar **VILA RICA IMÓVEIS 223-5096 e 5097. R. 7 de Setembro 837 1º Andar.**

NOVA PORTO VELHO: 3 qts., 1 suíte, sala cozinha, WC, garagem grande. Tratar **223-5092 e 5096. Av. 7 de Setembro 837 1º Andar**

CASA: 2 qts., sala, cozinha, banheiro. Residência à área de serv., esq. p/ carros. **Av. Nações 5.720 "B",** Aluguel Cr$ 5.000,00. **MOREIRA MENDES 223-2400**

JARDIM DAS MANGUEIRAS, casa com 2 grandes salas, ext. grande, lote horta, Cr$ 7.000,00. **ROSSA. CASA 223-5000 e 5100 CRECI J-0056.**

RUA BENJAMIN 2379, Tanquinho, casa em alv. c/3 qts., sendo 1 suíte, sala cozinha, banh. social, área de serv., garag. Tratar **VILA RICA IMÓVEIS 223-5096 e 5097. R. 7 de Setembro 837 1º Andar.**

CASA 3 qts., sala, cozinha, banh., área de serv., garag. Tratar **SEGURANÇA IMÓVEIS TEL. 223-5155 e 5043.**

R. ALI, GERMANO, R. Nova Brasília, casa 1 e 2 qts. em alv. com 2 qts., sala, cozinha, banh., varanda e jardim. Tratar **SEGURANÇA IMÓVEIS 223-5155/5043.**

aptos.

APTO. c/ sala, qts., banh., Rua 13 de Maio, 950 (Tatuí). Aluguel Cr$ 4.000,00. **MOREIRA MENDES 223-2400.**

APTO. c/ 2 qts., sala, cozinha, banh. Bairro Pedrinho, Av. Pe. Chiquito c/ Governador Jorge, Cláusa "A", a Cr$ 4.000,00. **IRAÍAR 223-3972.**

loja/salas

BOATE, ótimo ponto bem montada para quem pretender alugar, o só abrir a futura. **IRAÍAR C/MOTAIS 223-6615.**

ARMAZÉM, med. 8x4 c/ banheiro e banh. int., Rua 13 de Maio 550 (Tatuí). Aluguel Cr$ 4.000,00. **MOREIRA MENDES 223-2400.**

Imóveis Venda

casas

CASA, 5 DE JAN., casa em alv. c/3 qts., sala cozinha, banh. Preço Cr$ [illegible] **223-0585.**

R. CUNHA: casa em alv. c/3 qts., sala, cozinha, WC, garagem em cerâmica, toda gradeada, forrada, área toda murada. Preço de ocasião. **RPV IMÓVEIS 222-3050/2516. Ref. 1029.**

URGENTE: vendo casa

PORTO COMERCIAL na Rio Branco c/2934m². Tratar **VILA RICA IMÓVEIS 223-5096/5097.**

aptos.

PARK. DOS PIONEIROS: Ótima oportunidade c/ adquirir seu apto. novinho c/3 qts., DNC, sociais, lavabo, dep., por ótimo preço Cr$ 700.000,00. Proposta com **VILA IMOBILIÁRIA IMÓVEIS IMOBILIÁRIAS FONE 223-0777.**

RES. PORTO VELHO, apto mobiliado c/2 qts., 1 suíte, sala estar, cozinha, WC social, área de serv., ext., estabilidade, garag., piso, elev., ótimo ponto, venda ou alugar. **VILA IMÓVEIS 223-0777.**

PRÉDIO PRÉDIO centro, 4 lojas, salão, sta., cozinha, banh., área serv. Na área superior sala qts., sala estar, cozinha, área de serv., galpão nos fundos, área de lazer, tar. 1420, na Mamoré, água, luz e telef. tel. 221 Cr$ 5.100.000,00 ainda 30% sobre o real. com. **FONE: 222-5893 c/ MARIOS.**

lojas/salas

PASSA-SE um ponto com. na Rua José de Alencar 2043, prox. a 7 de Setembro já c/instalação. Tratar **223-2010.**

R. RIO MADEIRA prox. a Mamoré, 100m² ótimo para armazém c/banh. já tendo alvará e planta gráfica aprovada. Tar. de Venda. **FONE 221-7586.**

JARDIM CLEOPATRA, prox. ao cafeeiro R. Tavares de Meris c/inc. da prefeitura. Tr. med. 12x25, Preço de ocasião Cr$ 35.000,00. **FONE 221-7586.**

PADARIA e confeitaria mais bem montada da cidade, local excelente, faturamento mensal de 300 mil cruzeiros. **FONE: 223-2856/8246.**

terrenos

LOTE Nº 27 Jd. grag. 6 Mamoré 10x30 c/ ac. gas, luz e tel. **VIRGO IMÓ 223-1966.**

TER. PERTO DO CENTRO c/ 2 frentes med. 20x50, documento em ordem, preço a vista. Cr$ 600.000,00. Tratar em **CORRETOR IMÓVEIS 223-0538.**

EXCELENTE TERRENO de 20x50 na R. João Goulart, esquina c/Eleuterio Maia, bom p/comércio, ruas asfalt. de opção Cr$ 450.000,00. **RON 13168 IMÓVEIS 223-0875.**

JD. DAS MANGUEIRAS 2 med. 11x30, Cr$ 50.000 **FONE 223-0687. NACIONAL I IMOBILIÁRIAS.**

OTIMO TERRENO vila 6 de Dezembro, esq. c/Avenida Pará, c/aprox. 1.200 m². CRECI 000-J-24. **R. ALI IMÓVEIS 221-9438 e 221-8888.**

TER. NO SOLAR, vendo c/14.500m². Rua Irmãos de Macedo, prim. a Jatevendo Salmerão. Estudo proposta. Tratar **223-2563 qualquer hora ou 223-6085 Nar. Com. c/CRIAMAR.**

TERRY E LOTES Nova, na melhor área res. de Nova Porto Velho. **PARIZIS IMÓVEIS 221-5876.**

JARDIM BOLA VISTA, na Rua 23 Março, lot. a frente da praça, área de grande valorização, totalmente nova, frente p/ av. asfalto. **SIGMA IMÓVEIS 223-8090.**

TER. MUITO c/casa de madeira na Rua 7, R. Teotônio e Silva, Cr$ 700.000,00. Aceitamos proposta. **GARCIA IMÓVEIS. Av. Amazonas 3528 Sala 05. CRECI 17 05.**

TER. 10x43, na Rua 17, entre Amazonas e Rainha Cantarira, Cr$ 300.000 aceitamos proposta, **GARCIA IMÓVEIS. Av. Amazonas 3528, Sala 05, CRECI 17/05.**

OTIMO LOTE na Av. Amazonas med. 20x30,5, bom locaiz. comercial preço de ocasião Cr$ 300.000,00. Tratar **FONE 221-7570.**

REF. 2530, Jaiu Jd. Tiradentes, med. 7m e de frente por 30 m de fundo, área total 500 Cr$ 35.000,00. Tr. na **JP IMÓVEIS 223-1944 e 222-2075. CRECI 004.**

LOTE. MARÇIO, 3 lotes na Jd. Primavera, metragem normal. c/ 1.100m², apenas Cr$ 230.000,00. Tratar **NORMAN IMÓVEIS 223-2465.**

EXCELENTE LOTE rua Rio Grande, luz, água, tel. **EDGE FONE: 221-9466. CRECI J-0339.**

TERRENO E CASA, terreno c/casa de madeira e comércio em funcionamento uma área de 10x40, rua Rio de Janeiro. Tratar fone **227-3087.**

áreas

P/LAZER chácara cidade, ótima localização med. 10.000 m², 5 km de Cuniã, c/frutíferas, valor Cr$ 250.000,00. Tratar **CASA PRÓPRIA. 223-**

2 SITIOS de 30 ha. cada, sita a estrada Jaciparaná km 80 TOA km 12 sentido Jaciparaná c/ área de 5 ha. desmatado, cítrus, aguada, mata de 30 alqueires madeira, CRECI 002 e 248 **R. ALI IMÓVEIS 223-8888/9438.**

REMEL-SE por motivo de viagem um sítio, sítio situado no Rio das Garças, 30 ha. de área já está formada

Interessados ligar **221-2181.**

32 HA. sem, área c/ chácaras, ótimo p/ casa de campo, com elétrica e reserva aerea. Tratar fone **221-2905.**

ou sítio c/3 casa de alvenaria e sendo está c/ 4 alqueires pastos. Preço Cr$ 120.000,00 **CORRETOR IMÓVEIS 223-0538.**

100 ha. de terra, ou ha 27, ou 40 TOA, com opção, documentação, c/ escrito. **FONE 223-2928 e 8296. RONALDO'S IMÓVEIS. R. J. BARBOSA 2759, 1º Andar. CRECI J-0206.** Cr$ 600.000,00 Aceita proposta.

EM BR ao Km 30 TOA sent. Porto Velho/Ji Paraná, Fazenda desapropriada 25 ha., por trás urbano c/lar alv. Cr$ 1.300.000,00 **ROSSA CASA LIMA. 223-5000/5000 e 223-5102. CRECI J-0056.**

SÍTIO 222 ha. 60 ha. ap. 40% optimo Cafeiro Cr$ 55.000,00. Aceitamos carro. Tratar c/ Dr. **LUIZ DE FRANÇA A RUA PC. CONSELHEIRO DAVA 8. LIBERDADE, ENTRE ELIAS GARCIA E RAFAEL RAY I SILVA.**

REF. 2212 P. na Baixa (20 km, na BR), Fazenda, 55 cabeças de gado c/ 41,322 ha., tendo 250 desmatado, pasto grande, curral de madeira de lei, um cercado para parto, c/300 metros quadrados, 15 qui. de arame farpado, varas - tratores, tem rio dentro da fazenda, Cr$ 1.400,00 Tratar **JP IMÓVEIS 223-5044 e 222-2075. CRECI 004.**

RE 50A - 50 ha. energia elétrica, Tratar **VILA RICA IMÓVEIS LIMA 223-5096/5097. CRECI J. 0198. Av. 07 de Setembro 837, 1º Andar.**

SÃO PAULO TEM UM SHOPPING SÓ PA RA CONSTRUÇÃO

EM PORTO VELHO

REUNIMOS O NOSSO...

TOLDOS
SOTOLDOS
Afonso Pena 678
221.3449

TELHA
BRASILIT Ind. Com.
7 de Setembro 2698
221-5233

JARDIM
LINA PAISAGISMO
Av. Brasília 2839
221-9794

TIJOLOS
CER. PORTO VELHO
Estr. Penal Km-3
221-6790

MADEIRA
IRM. Madeiras
Av. Amazonas - 2674
222-3482

MAT. ELÉTRICO
SEROL
7 de Setembro - 2101
221-6070

AR CONDICIONADO
REFR. PARAIBANA
Pinheiro Machado 2366
221-4175

VIDROS
VIDRON
Brasília - 2116
221-6842

PISCINA
KRISTAL PISCINA
J. Nabuno - 2418
221-6197

"É SÓ SABER ONDE COMPRAR"

PORTO VELHO COMERCIAL

AS MELHORES DA CIDADE!

DISTRIBUIDORA DE ALIMENTOS SANTOS

*TODOS JANDAIA EM CAIXA,
*SAL,
*BICOS, ETC....
AV. 7 DE SETEMBRO 2.424
FONES: 221-8319 e 225-7825
PORTO VELHO - RONDÔNIA

BAZAR RICO

*PRESENTES
*ART. ESCOLARES
*CONFECÇÕES, ETC...
RUA ALEXANDRE GUIMARÃES 7085
BAIRRO: BAIRRO
PORTO VELHO - RONDÔNIA

MERCADINHO VIDAL DE ITIM

*COMPRA, VENDA E TROCA
*FERRAGEM E
*PINTURA
AV. PINHEIRO MACHADO 3.853
FONES: 221-8238 e 225-8606
PORTO VELHO - RONDÔNIA

Etc...e Tal

*EXCLUSIVIDADE DAS GRIFFES
*EVELYN E
*LEVI'S
RUA TEMPLEIRO ROBERTO 2.875
FONE: 225-2268
PORTO VELHO - RONDÔNIA

TELEVIDEO

UMA FORÇA EM EVOLUÇÃO

*OS MELHORES VÍDEOS
DA CIDADE...
RUA AMAZONAS
FONE: 222-3362
PORTO VELHO - RONDÔNIA

ÓPTICA

*ÓCULOS
*ARMAÇÕES
*LENTES
*RELÓGIOS
*PRESENTES
RUA JOSÉ DE ALENCAR 2.868
FONE: 221-7385
PORTO VELHO - RONDÔNIA

QUARTZ VIDEO

*TV
*COR
*VÍDEO-CASSETE
*ANT. PARABÓLICAS
AV. MÁCEIO ONIRAS 384
FONES: 225-3878
PORTO VELHO - RONDÔNIA

EQUIPE-CAR

*TUDO PARA SEU CARRO
*ESPELHOS
*AROS
*VOLANTES
RUA DUque DE CAXIAS 1.851
FONE: 223-9599
PORTO VELHO - RONDÔNIA

Hotel Gallery Bar

*CONFORTO
*REQUINTE
*BELEZA
*BAR & LUXO
AV. CARLOS GOMES 880
FONE: 221-9665
PORTO VELHO - RONDÔNIA

La Carreta

*A MELHOR CARNE
DA CIDADE...
AV. CASAS SOBRE (EM FRENTE AERO.
PORTO) FONE: 221-8325
PORTO VELHO - RONDÔNIA

CARTÓRIO

*TENHA UMA DATILOGRAFA EM CASA
OU NO ESCRITÓRIO,
É MAIS ECONÔMICO...
AV. TAMOAR 1.570
FONES: 221-8570 e 221-6968
PORTO VELHO - RONDÔNIA

DROGARIA SÃO PAULO

*REMÉDIOS
*COSMÉTICOS
*PERFUMARIA
AV. PRES. KENNEDY 383
PORTO VELHO - RONDÔNIA

RODAO MOTOS

MOTOCICLETAS FAMAE

*MOTOS
*PEÇAS DE REPOSIÇÃO
*ACESSÓRIOS
*MOVICIQUE
AV. CARLOS GOMES 2.230
FONE: 225-5835
PORTO VELHO - RONDÔNIA

RONTEL

* AS ANTENAS PARABÓLICAS DE MAIS ALTA TECNOLOGIA
AV. TIRADENTES 3.380
FONES: 222-2865 e 222-2545
PORTO VELHO - RONDÔNIA

Bromélia

*PERFUMES
*PRESENTES
AV. 7 DE SETEMBRO 1.977
FONES: 225-5236 e 221-5089
PORTO VELHO - RONDÔNIA

EMA

*TINTAS, AZULEJOS
*TELHAS, TINTAS
*TIJOLOS
*AREIA, ETC...
RUA AMAZONAS 2.896 (R.F.VELHO)
FONE: 222-2096
PORTO VELHO - RONDÔNIA

AGENDA DE SERVIÇOS

ADVOGADOS

SIMÃO SALIM

RUIMAR RINCON

R. JOSÉ DE ALENCAR
Nº 3064 S/21 2º A.
TEL. 221-9027 e
221-0542

CONTABILIDADE

ORGANIZAÇÕES
SÃO PAULO LTDA

AV. 7 DE SETEMBRO
Nº 1206 - CENTRO
TEL. 221-5919 e
221-5367

ASS. TÉCNICA

TÉCNICA PARANÁ

R. AFONSO PENA
Nº 668
TEL. 221-9106

ESTETICISTA

Belgiorno

CLÍNICA DE
REJUVENESCIMENTO

R. SALGADO FILHO
ENTRE P. MACHADO
E D. DE CAXIAS

CÓPIAS

ArtCopy

R. PAULO LEAL
Nº 496
TEL. 223-3208

FUNERÁRIA

FUNERÁRIA
S. CRISTOVÃO

AV. CARLOS GOMES
Nº 1453
TEL. 221-3441 e
221-5846

GRÁFICA

GRAFSERTA

R. JOSÉ DE ALENCAR
Nº 3548
TEL. 223-2511 e
223-2512

IMOBILIÁRIA

$ DÓLAR

JP

A escala de João

MATRIZ:
R. VESP. RAMOS 3049
TEL. 222-2075 e
222-3077
FILIAL:
AV. 7 DE SETEMBRO
Nº 1291
TEL. 223-3984 e
223-3945

LABORATÓRIO

BIOMED

Análises Clínicas

IMUNOFLUORESCÊNCIA
ELETROFORESES
SÓDIO
POTÁSSIO
IMUNOLOGIA
ROTINA EM GERAL

R. DUQUE DE CAXIAS
TEL. 221-5508

LAVANDERIA

Limpex

DEIXE SUA ROUPA
SER BEM TRATADA

AV. P. MACHADO
Nº 811
TEL. 221-8748

ODONTOLOGISTA

DR. BENEDITO CÉSAR
ODONTÓLOGO
FORMADO PELA U.S.P.

AV. 7 DE SETEMBRO
Nº 1083 S/15
TEL. 221-6013

CLÍNICA

IOR

INSTITUTO
DE OLHOS
RONDONIA

AV. CARLOS GOMES
Nº 1571
TEL. 221-4624 e
221-3942

SAUNA

CHEF'S

RUA GUAPORÉ
C/PINHEIRO MACHADO

TURISMO

EMPRESAS MAIORES GRANDES

Internatur Turismo

AV. 7 DE SETEMBRO
Nº 686
TEL.: 221-2701 e
221-2606

CABELEIREIRO

JR Cabeleireiros
JR Cabeleireiros
JR Cabeleireiros

PERMANENTE
MASSAGEM
REFLEXO
CORTE, ETC...

R. 7 DE SETEMBRO
Nº 2359
TEL. 221-2261

LOCADORA-VÍDEO

locaVideo

R. TORREIRÃO ARANHA
Nº 2275
TEL. 221-8276

Jogue no time da competência.

EUCOCIA

Nota máxima para rondonieses e rondonianos.

Parabéns pelo governo de Ivo Cassol

ACINOX

SAUCRISTA